



## ***Каталог запасных частей***

**АВТОМОБИЛИ**

**DERWAYS-313103**

**DERWAYS-313104**

**COWBOY**

**ЧЕРКЕССК  
2005**

*Каталог подготовлен по состоянию конструкторской документации на январь 2004 г.*

По отдельным позициям каталога могут быть расхождения с реальным автомобилем в связи с конструктивными изменениями, произошедшими во время подготовки книги к печати.

## Содержание

Правила пользования каталогом .....	4
Основные параметры автомобиля .....	6
Перечень иллюстраций .....	7
Иллюстрации и перечень деталей и сборочных единиц .....	9
А. Двигатель .....	
В. Трансмиссия .....	
С. Система тормозная .....	
D. Управление рулевое, подвеска и колеса .....	
Е. Климатическая установка, омыватели, стеклоочистители .....	
К. Электрооборудование .....	
М. Кузов .....	
У. Инструмент .....	
Z. Заглушки .....	
Таблицы нормалей .....	
Номерной указатель .....	

# Правила пользования каталогом

В основном разделе Каталога «Иллюстрации и перечень деталей и сборочных единиц» детали и сборочные единицы размещены по функциональному признаку. После каждой иллюстрации (см. рис.1) помещен перечень показанных на ней деталей и сборочных единиц, оформленный в виде таблицы (см. рис.2).

В «Таблицах» приведены стандартизованные детали, дан рисунок каждой детали с указанием основных размеров.

В разделе «Номерной указатель» перечислены в порядке возрастания номеров детали и сборочные единицы, включенные в каталог (кроме стандартизованных), с указанием индекса иллюстрации и номера позиции.

Чтобы по функции детали определить ее номер, необходимо:

- в «Перечне иллюстраций» узнать индекс иллюстрации,
- по индексу найти иллюстрацию,
- на иллюстрации определить номер позиции,
- по номеру позиции определить номер детали.

Чтобы по номеру найти деталь на иллюстрации, необходимо:

- в «Номерном указателе» определить индекс иллюстрации и номер позиции,
- по индексу найти иллюстрацию,
- на иллюстрации по номеру позиции найти деталь.

Ниже приведены условные обозначения, встречающиеся в каталоге.

≠ - вариант по выбору;

**16100811** - стандартизованная деталь, предпоследняя цифра - код материала детали (Таблица1), последняя - код покрытия (Таблица 2).

Например, в номере 12574212 предпоследняя цифра «1» указывает, что деталь изготовлена из стали с пределом прочности на разрыв от 490 до 784 МПа, а последняя цифра «2» означает, что деталь хромируется. В разделе «Таблицы» не приводятся номера, отличающиеся только последними двумя цифрами.

**Таблица 1**

Код	Материал
	Сталь с пределом прочности на разрыв, МПа (кг/мм <sup>2</sup> ):
0	333 - 490 (34 - 50)
1	490 - 784 (50 - 80)
2	784 - 980 (80 - 100)
3	980 - 1176 (100 - 120)
4	Латунь
5	Легкий сплав
6	Медь
7	Другие металлические материалы, кроме вышеперечисленных
8	Неметаллический
9	Смешанный

**Таблица 2**

Код	Покрытие
0	Отсутствие покрытия
1	Цинкование
2	Хромирование
3	Фосфатирование
4	Лужение
5	Никелирование блестящее
6	Оксидирование
7,8,9	Специальное покрытие



Рис. 1

Дата обновления страницы каталога

Каталог «DERWAYS» 04.04

Индекс иллюстрации

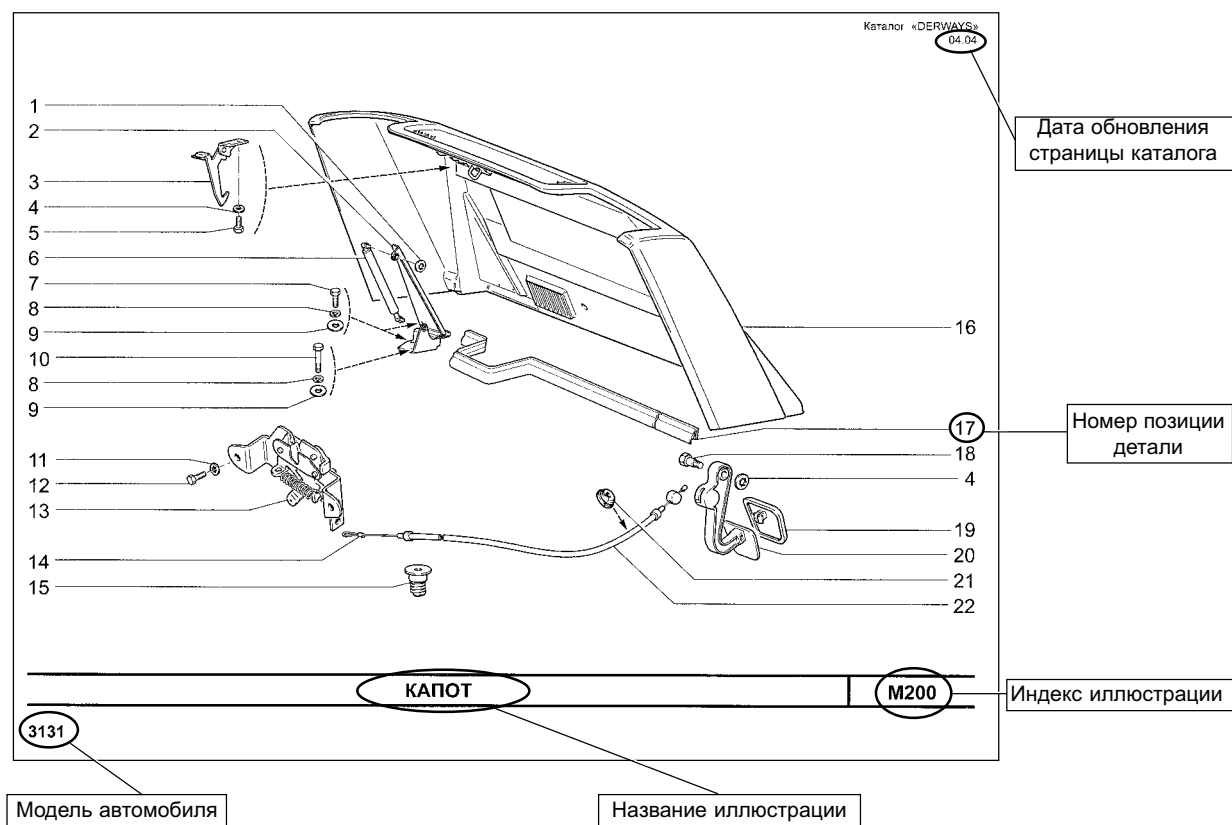
Количество на иллюстрации

Номер позиции детали

Номер детали

Наименование детали

№ поз	Номер детали	Кол	Наименование
1	12598471	4	Шайба 8 стопорная
2	31310-8407010	1	Петля капота правая
2	31310-8407011	1	Петля капота левая
3	21100-8406070	1	Крючок капота
4	12605371	3	Шайба 6 стопорная
5	10902121	2	Болт M6x14
6	21210-6308010	2	Упор
7	10902421	10	Болт M8x20
8	10516470	10	Шайба 6 пружинная
9	12640670	6	Шайба 6
10	10903421	2	Болт M6x45
11	12599571	2	Шайба 6 стопорная
12	10902021	2	Болт M6x12
13	21100-8406010	1	Замок капота
14	21010-8406161	1	Трубка крепления тяги
15	21100-8402214	2	Буфер
16	21210-8402010	1	Капот
17	31310-8402200	1	Уплотнитель
18	21080-8406176	1	Ось рукоятки
19	21100-8406194	1	Облицовка рукоятки
20	21100-8406134	1	Рукоятка привода замка капота
21	21010-3724317	1	Втулка уплотнительная
22	21100-8406140	1	Тяга привода замка капота

Рис. 2

## Основные параметры автомобиля

Тип кузова / количество дверей ..... универсал / 5 дверей

Колесная формула ..... 4x4

Количество мест спереди / сзади ..... 2/3

Габаритные размеры:

длина, мм ..... 4440

ширина, мм ..... 1813

высота, мм ..... 1880

база, мм ..... 2600

клиренс, мм ..... 230

колея передних / задних колес, мм ..... 1500/1500

Радиус поворота, мм ..... 6500

Масса снаряженного автомобиля, кг ..... 1815

Полная масса транспортного средства, кг ..... 2565

Объем багажника, м<sup>3</sup> ..... 0,6/1,6

## Перечень иллюстраций

Наименование иллюстраций	Индекс
1	2
<b>А. ДВИГАТЕЛЬ</b>	
<b>А0. Двигатель в сборе</b>	
Двигатель Peugeot DW10TD	A003
Двигатель ЗМЗ 409.10	A004
Двигатель ЗМЗ 409.10 в сборе	A014
Установка защиты двигателя	A020
Двигатель ЗМЗ 409.10 С КПП и РК в сборе	A024
Установка двигателя ЗМЗ 409.10 С КПП и РК	A034
<b>А2. Система подачи топлива</b>	
Установка топливной системы	A204
<b>А4. Система выпуска отработанных газов</b>	
Система выпуска выхлопных газов	A444
<b>А6. Система охлаждения</b>	
Радиатор в сборе	A603
Радиатор в сборе	A604
Система охлаждения 313103	A613
Система охлаждения 313104	A614
Расширительный бачок	A623
Расширительный бачок	A624
<b>В. ТРАНСМИССИЯ</b>	
<b>В1. Сцепление</b>	
Привод тормоза и сцепления	B113
Установка привода тормоза и сцепления	B114
Установка трубки сцепления	B124
<b>В2. Коробка передач</b>	
КПП и РК в сборе	B204
<b>В4. Привод колес</b>	
Установка переднего карданного вала	B403
Установка переднего карданного вала	B404
Установка заднего карданного вала	B413
Установка заднего карданного вала	B414
<b>В5. Передний и задний мосты</b>	
Установка переднего моста	B500
Установка заднего моста	B535
Установка заднего моста	B540
Установка блокировки дифференциала	B590
<b>С. СИСТЕМА ТОРМОЗНАЯ</b>	
<b>С1. Привод тормозов</b>	
Установка стояночного тормоза	C171
Установка стояночного тормоза	C172
<b>С2. Тормозные механизмы</b>	
Элементы тормозной системы	C230
Элементы тормозной системы	C240

1	2
<b>Д. УПРАВЛЕНИЕ РУЛЕВОЕ, ПОДВЕСКА И КОЛЕСА</b>	
<b>D1. Управление рулевое</b>	
Установка рулевого управления	D100
Установка рулевых тяг	D140
Установка ГУР	D150
<b>D2. Подвеска передняя</b>	
Установка передних амортизаторов	D200
Элементы передней подвески	D201
Элементы передней подвески	D202
<b>D4. Колеса</b>	
Колесо в сборе	D410
Колесо в сборе	D420
<b>Е. КЛИМАТИЧЕСКАЯ УСТАНОВКА, ОМЫВАТЕЛИ, СТЕКЛООЧИСТИТЕЛИ</b>	
<b>E1. Климатическая установка</b>	
Воздуховоды обогрева ветрового стекла	E100
Воздуховоды обогрева ног	E110
Управление вентиляцией и отоплением	E120
Отопитель	E130
Отопитель задний	E140
Элементы системы вентиляции салона	E150
Вентилятор	E160
<b>E2. Омыватели</b>	
Омыватель ветрового стекла	E200
Омыватель стекла двери задка	210
<b>E3. Стеклоочистители</b>	
Стеклоочиститель передний	E300
Стеклоочиститель задний	E310
<b>К. ЭЛЕКТРООБОРУДОВАНИЕ</b>	
<b>K1. Электрооборудование двигателя</b>	
Выключатель зажигания и блок управления двигателем	K100
Батарея аккумуляторная	K110
<b>K2. Система освещения</b>	
Приборы световые передние	K200
Освещение салона	K210
Приборы световые задние	K220
<b>K3. Приборы</b>	
Сигналы	K300
Приборы и блоки управления	K310
Выключатели и подсветка панели приборов	K320
Реле	K330
Блок монтажный	K340
<b>K4. Жгуты проводов</b>	
Жгуты проводов моторного отсека	K400



1	2
<b>М. КУЗОВ</b>	
<b>М1. Интерьер салона</b>	
Сиденья	M100
Шумоизоляция (обивки)	M140
Шумоизоляция (подложки)	M145
Коврики	M150
Обивка салона	M160
Принадлежности салона	M180
Панель приборов	M190
Накладки панели приборов	M191
Крышка блока предохранителей и ящик вещевой	M195
<b>М2. Каркас и панели кузова</b>	
Капот	M200
Рама	M210
Пол кузова	M230
Рамка радиатора	M240
Щиток передка	M250
Панели кузова	M260
Фланцы уплотнений кузова	M265
Люк крыши	M270
<b>М3. Двери и окна</b>	
Двери передние	M300
Навеска дверей	M305
Двери задние	M310
Замки передних дверей	M320
Замки задних дверей	M325
Ручки передних дверей	M330
Ручки задних дверей	M335
Окна передних дверей	M340
Окна задних дверей	M350
Стеклоподъемники передних дверей	M360
Стеклоподъемники задних дверей	M370
Окна	M380
Двери задка	M390
Замок и ручка левой двери задка	M395
Замки и ручка правой двери задка	M396
<b>М4. Элементы облицовочные</b>	
Щитки	M400
Надписи декоративные	M410
Арки колес	M420
Бампер передний	M430
Бампер задний	M440
Установка фартуков	M450
<b>У. Инструмент</b>	
<b>У1. Инструмент шоферский</b>	
Инструмент шоферский	У100
Держатель запасного колеса	У110
<b>З. Заглушки</b>	
Схема установки заглушек	Z001

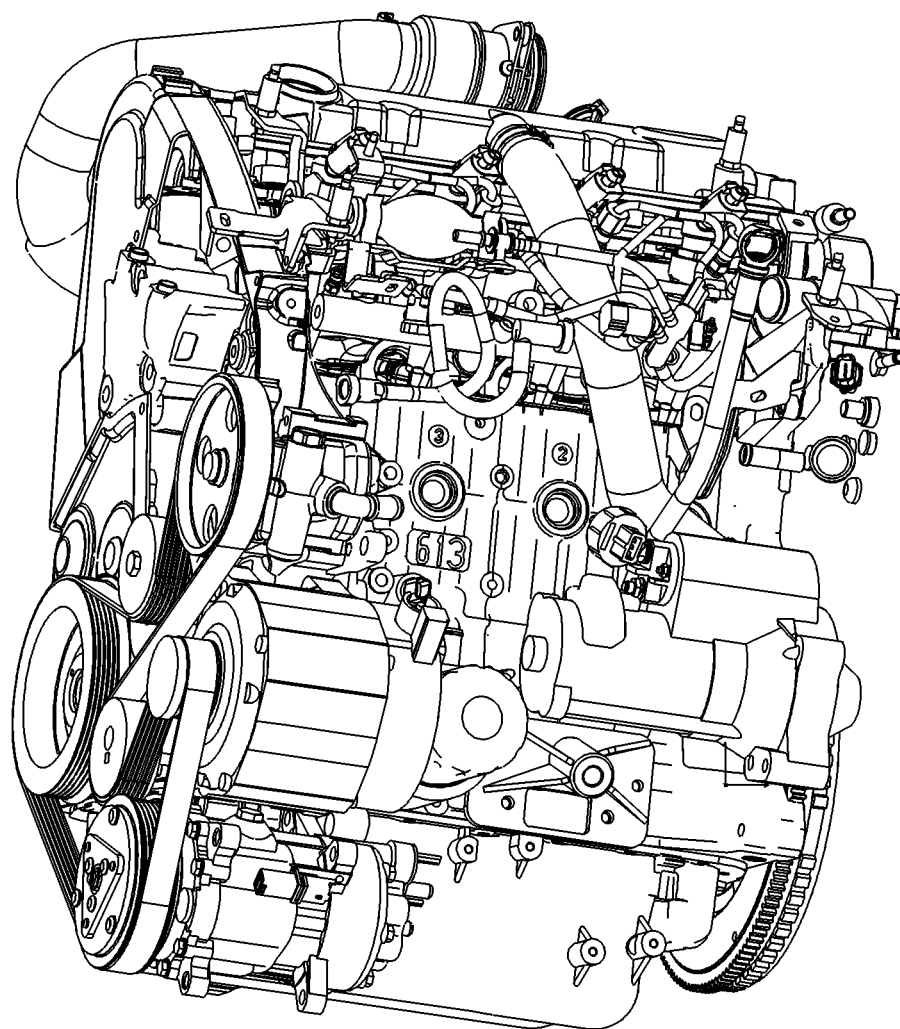

ДВИГАТЕЛЬ PEUGEOT DW10TD

A003

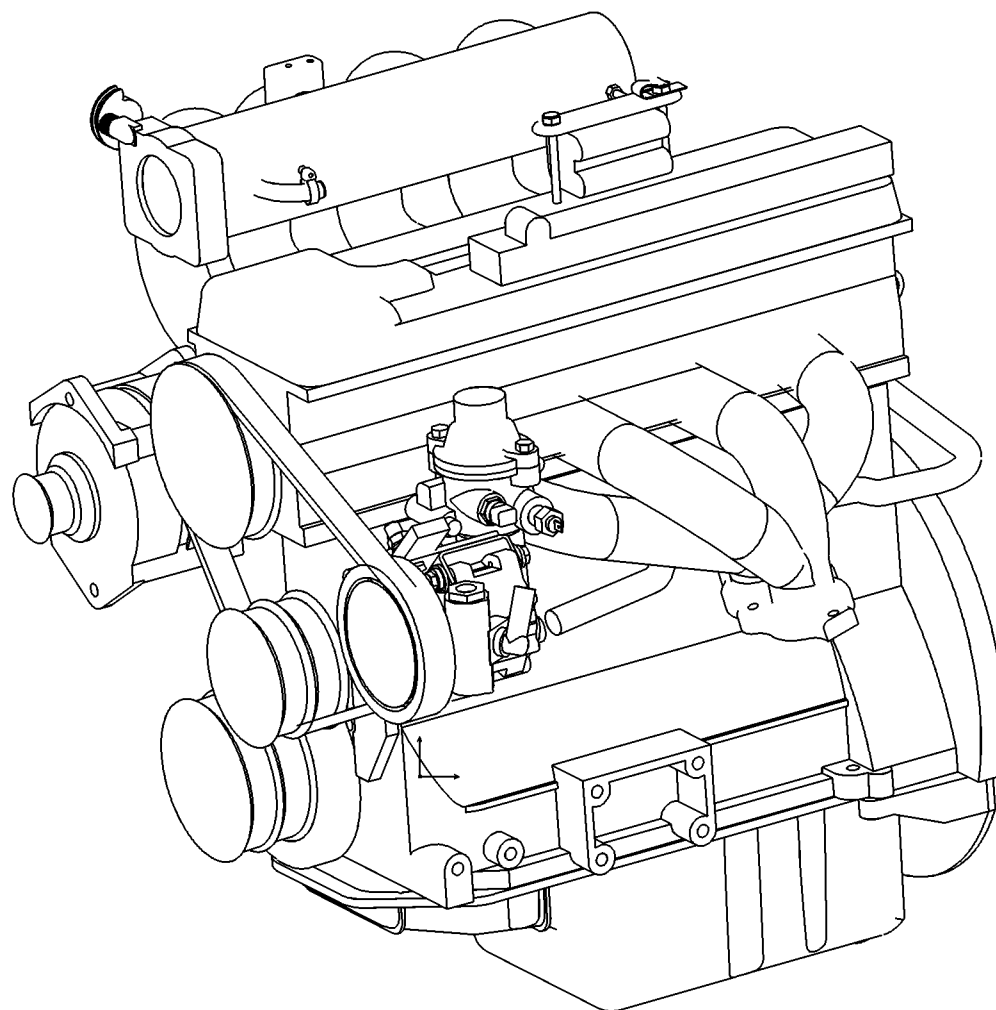

ДВИГАТЕЛЬ 3МЗ 409.10

A004

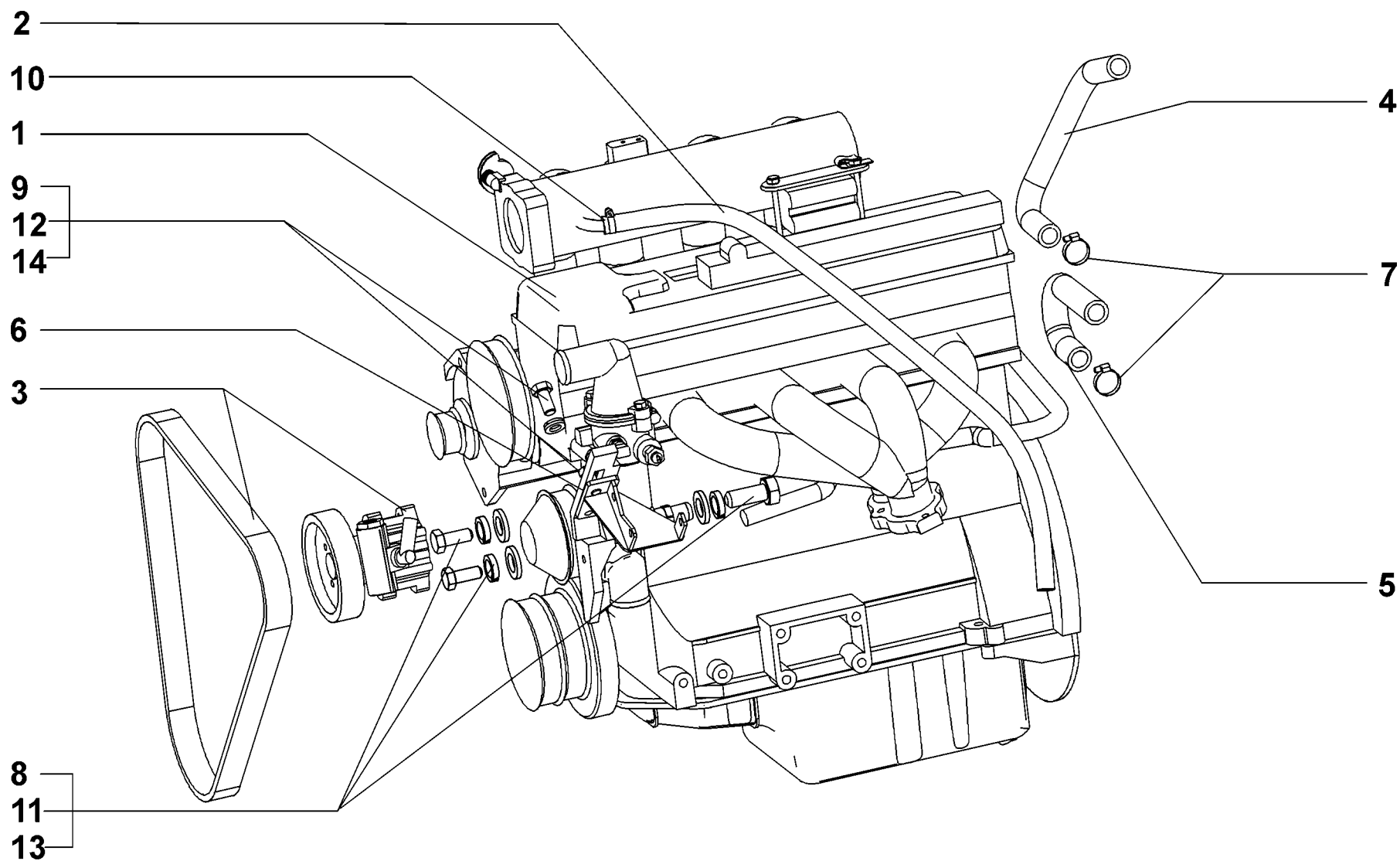
**ДВИГАТЕЛЬ 3МЗ 409.10 В СБОРЕ****A014**

А 014			
№ поз.	Номер детали	Кол.	Наименование
1	ЗМЗ 409.10	1	Двигатель
2	2121-3510050	1	Шланг вакуумный
3	2123-3407012	1	Насос ГУР (с ремнем 6 РК1468 LE) ZFLS 7691 955 339
4	3131-8101222	1	Шланг соединительной трубки подводящего патрубка
5	3131-8101232	1	Шланг соединительной трубки отводящего патрубка
6	3131-3407208	1	Кронштейн крепления насоса ГУР
7	3151-2110409	2	Хомут 25-30
8	1/60434/11 табл. 10312	3	Болт М8х20
9	ГОСТ 7798-70	2	Болт М12х25
10	PASCO	1	Хомут 17-21
11	1/05196/01 табл. 10172	3	Шайба плоская 8х17
12	1/05200/11 табл. 10172	2	Шайба плоская 12х22
13	1/05166/71 табл. 10188	3	Шайба пружинная 8
14	1/05170/71 табл. 10188	2	Шайба пружинная 12

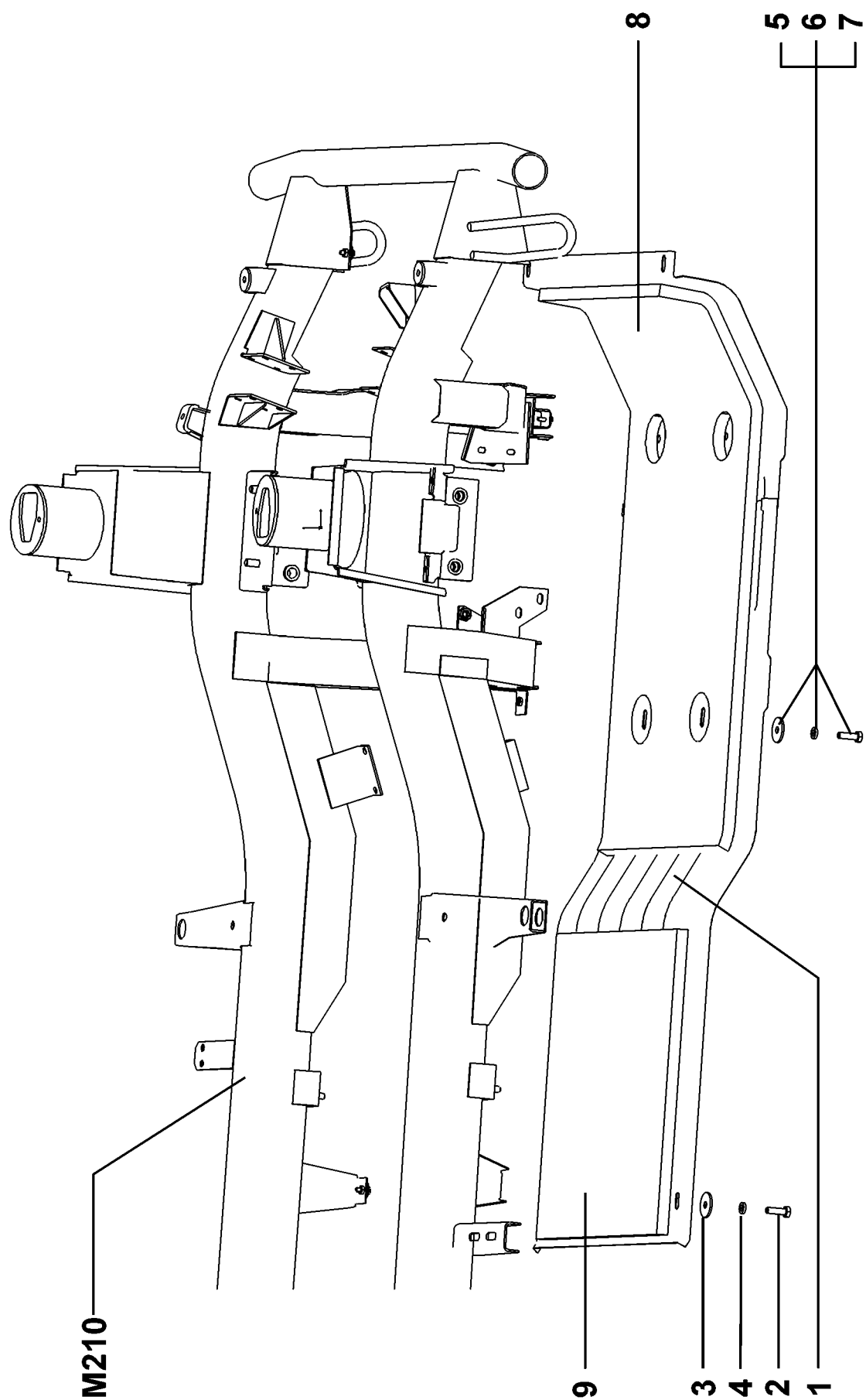

A020

УСТАНОВКА ЗАЩИТЫ ДВИГАТЕЛЯ

**A 020**

№ поз.	Номер детали	Кол.	Наименование
1	3131-2814100	1	Защита двигателя в сборе
2	1/09024/21 табл. 10312	4	Болт М6х20
3	1/26406/01 табл. 10172	4	Шайба плоская
4	1/05164/70 табл. 10188	4	Шайба пружинная 6
5	1/59707/21 табл. 10312	4	Болт М10х25
6	1/26386/01 табл. 10172	4	Шайба 10х25
7	1/05168/70 табл. 10188	4	Шайба пружинная 10
8	3131-5007506	1	Обивка шумоизоляционная брызговика двигателя
9	3131-5001507	1	Обивка шумоизоляционная брызговика двигателя

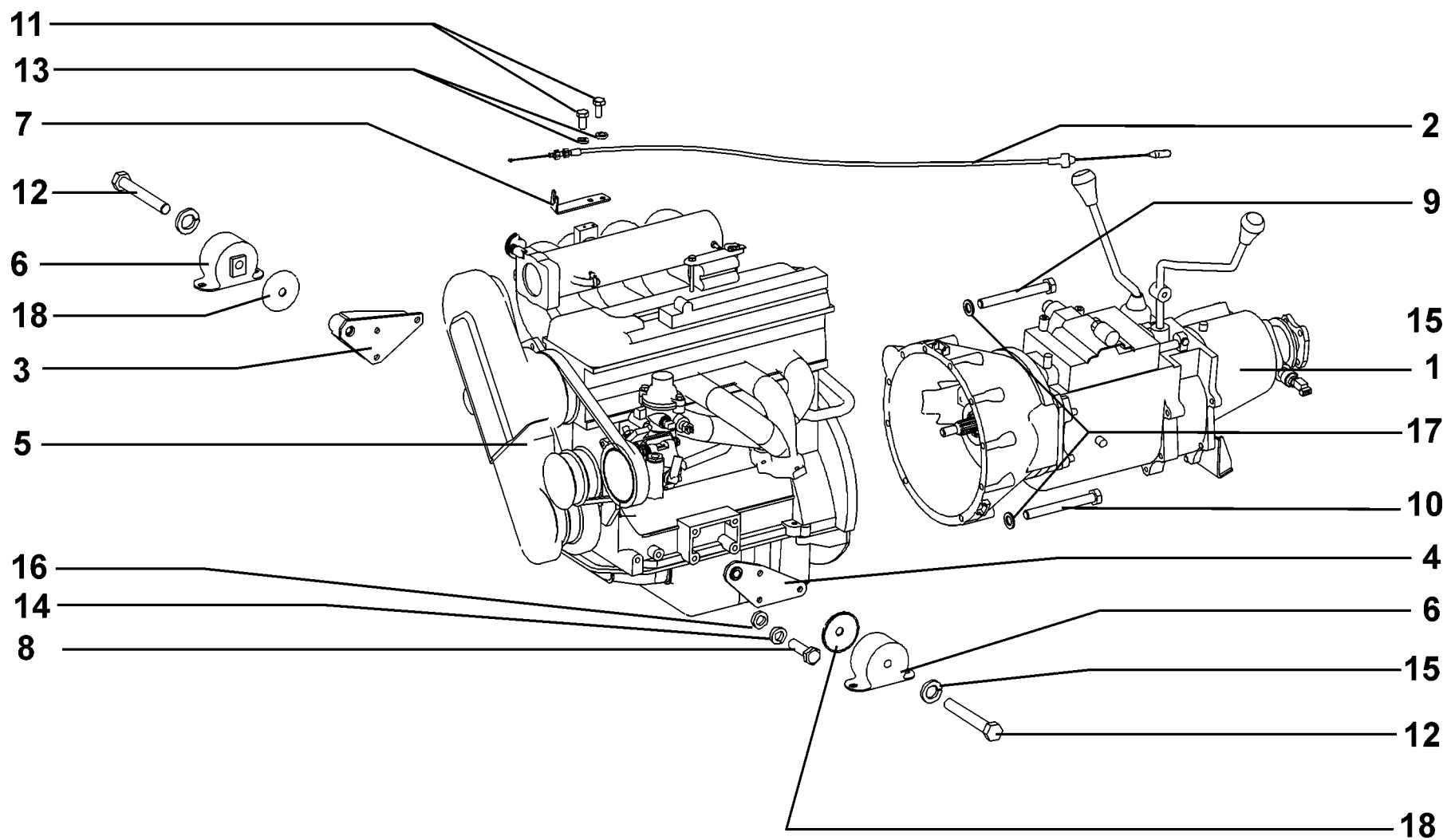

ДВИГАТЕЛЬ 3МЗ 409.10 С КПП и РК В СБОРЕ

A024



**A-024**

№ поз.	Номер детали	Кол.	Наименование
1	`1700010	1	КПП с РК в сборе
2	2110-1108054	1	Трос акселератора
3	3131-1001012	1	Кронштейн крепления двигателя правый в сборе
4	3131-1001013	1	Кронштейн крепления двигателя левый в сборе
5	313104-1000350	1	Двигатель в сборе
6	3160-1001102	2	Опора двигателя передняя
7	3131-1108115	1	Кронштейн крепления троса акселератора
8		6	Болт М10 х 1,5х30.88.35.019
9	`200326-П8	5	Болт М10-6g х 85
10	`291506-П8	3	Болт М10-6g х110
11	1/09022/11 табл. 10312	я	Болт М6х16
12	1/13696/11 табл. 10312	2	Болт М16 х 110
13	1/05164/71 табл. 10188	2	Шайба пружинная 6
14	1/05168/71 табл. 1-88	6	Шайба пружинная 10
15	1/05172/71 табл. 1088	2	Шайба пружинная 16
16	293340-П29	8	Шайба 10
17	1/26386/01 табл. 10172	6	Шайба плоская 10х18
18	3160-2902736-01	2	Пластина передней опоры

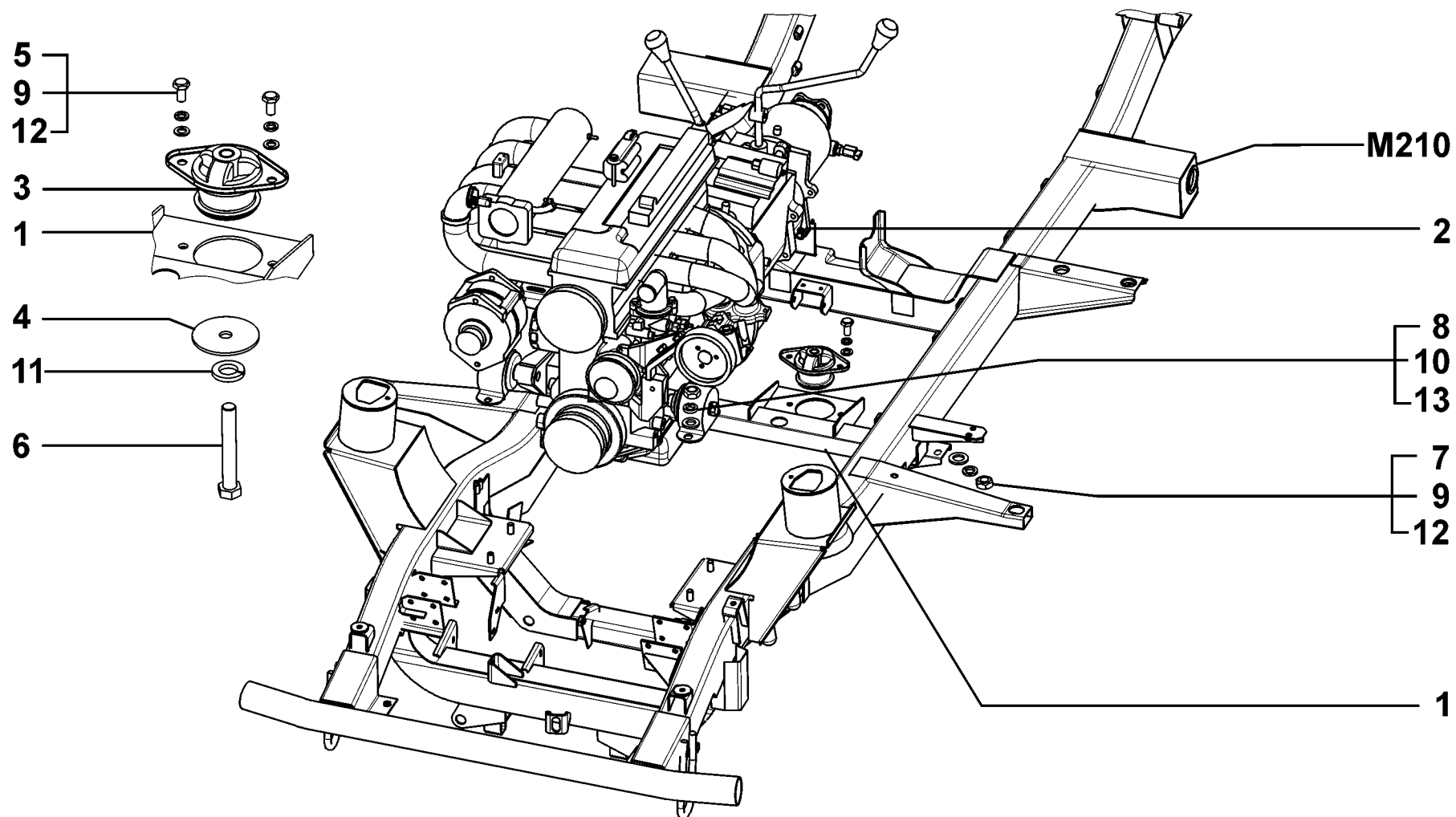

**A 034**

№ поз.	Номер детали	Кол.	Наименование
1	3131-1001060	1	Поперечена задней опоры двигателя в сборе
2	313104-1000330	1	Двигатель с КПП и РК в сборе
3	3160-1001044	1	Опора двигателя задняя
4	3160-1001057-01	1	Пластина ограничения хода задняя
5	1/59707/11 табл. 10312	2	Болт ТЕ М10 х1,25х 25
6	1/13602/11 табл. 10312	1	Болт ТЕ М14 х1,5х100
7	1/21647/11 табл. 10112	4	Гайка М10х1,25
8	201541-П29	4	Гайка М12х1,75
9	1/05168/71 табл. 10188	6	Шайба пружинная 10
10	1/05170/71 табл. 10188	4	Шайба пружинная 12
11	1/05171/71 табл. 10188	1	Шайба пружинная 14
12	1/26386/01 табл. 10172	6	Шайба плоская 10х22
13	1/05200/01 табл. 10172	4	Шайба плоская 12х22

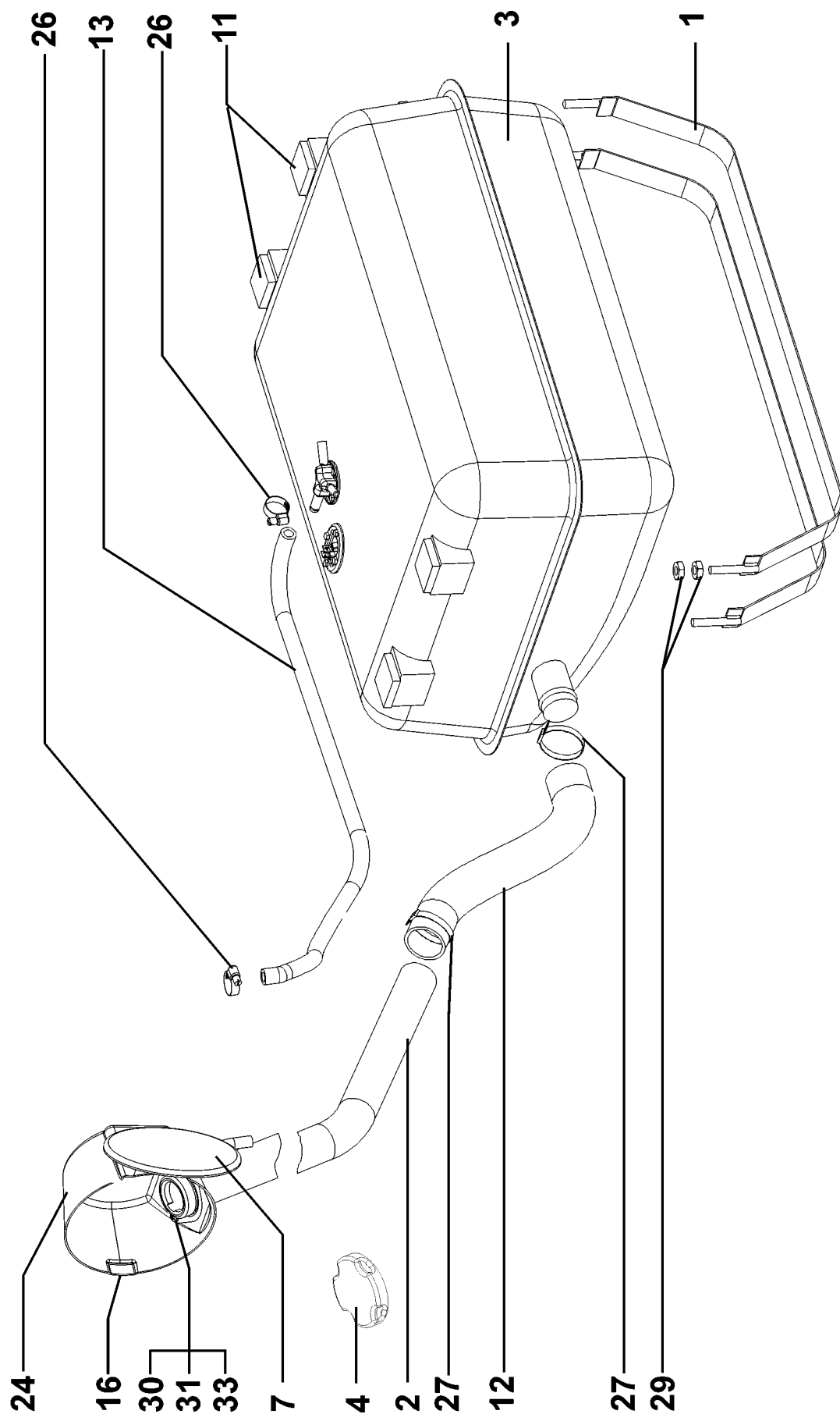

БАК ТОПЛИВНЫЙ

A203

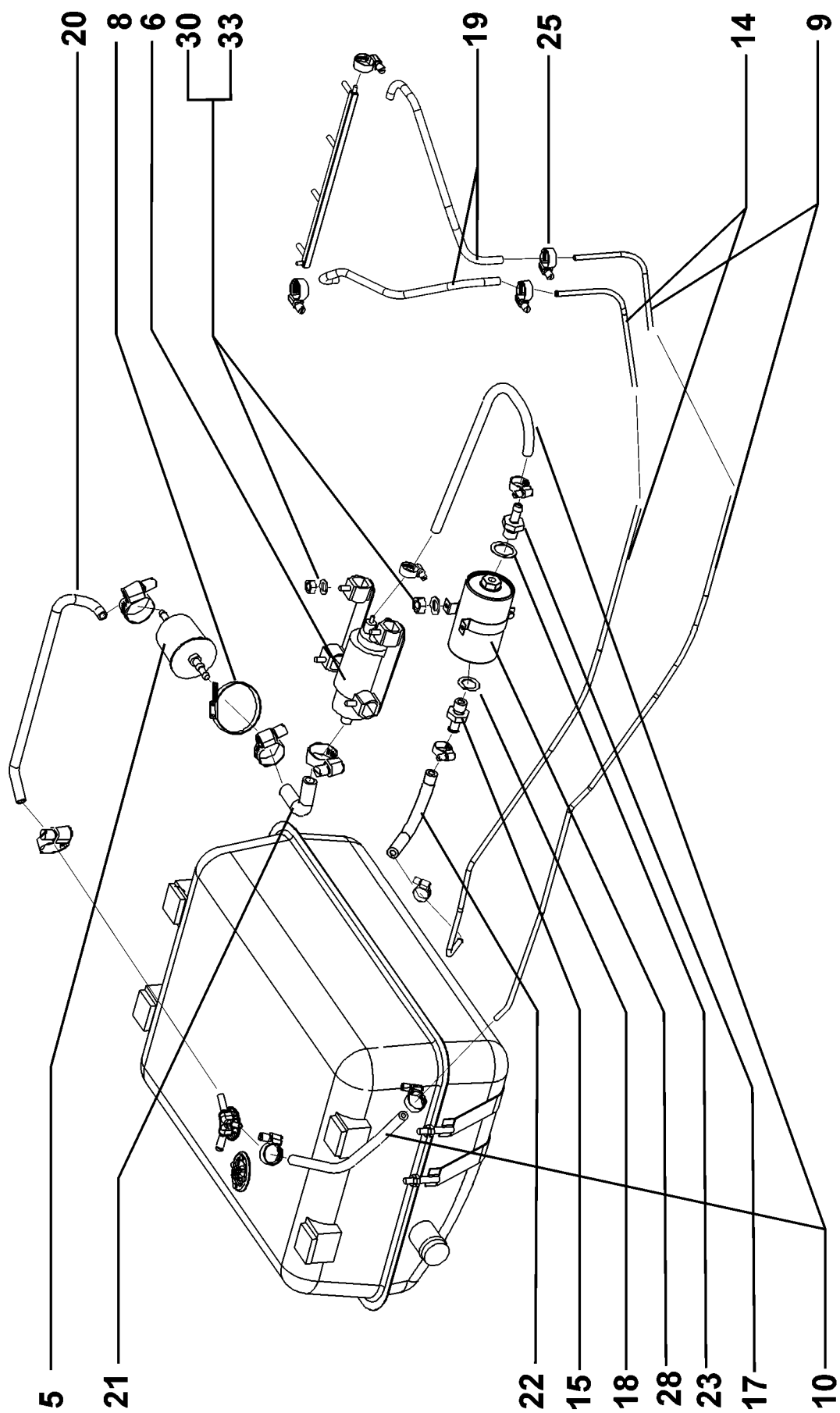

**A203; 204**

№ поз.	Номер детали	Кол.	Наименование
1	A024F 1100 0600	2	Хомут топливного бака
2	A0024R 1100 0700	1	Труба наливная в сборе
3	A02454 1102 0002	1	Бак топливный
4	A00250 1100 5000	1	Крышка заливной трубы
5	2108-1117010	1	Фильтр грубой очистки топлива
6	31029-1139010-50	1	Электробензонасос в сборе
7	3131-5413010	1	Крышка люка наливной горловины топливного бака
8	A00004 1609 7420	1	Хомут пластиковый
9	A00027 1100 1500	1	Труба топливная обратная
10	A00240 1003 1151	2	Шланг топливный L = 440
11	A00240 1100 0062	4	Уплотнитель
12	A00240 1100 0731	1	Патрубок заливной горловины
13	A00320 1100 0090	1	Трубка воздухоотводная L = 1050 mm
14	A00724 1100 2000	1	Трубка топливная подачи
15	3131-1104304	1	Переходник 8xM12x1,5
16	2108-8404160	1	Буфер
17	31029-1117134	1	Переходник 8xM14x1,5
18	31029-1139199-50	1	Кольцо уплотнительное 18x12x0,5

**A203; 204**

№ поз.	Номер детали	Кол.	Наименование
19	3131-1104252	2	Шланг топливный двигателя Рукав 8х15-1,0 ГОСТ 10362-76 L = 800mm
20	3131-1104254	1	Шланг топливный фильтра грубой очистки Рукав 12х18-0,2 ГОСТ 10362-76 L = 1000mm
21	3131-1104256	1	Шланг топливный бензонасоса Рукав 12х18-0,2 ГОСТ 10362-76 L = 1200mm
22	3131-1104258	1	Шланг топливный трубки подачи Рукав 8х15-1,0 ГОСТ 10362-76 L = 2000mm
23	4301-1104041	1	Кольцо уплотнительное 22х16х0,5
24	3131-5413016	1	Кожух крышки люка наливной горловины топливного бака
25	APASCO-12х1600-XO	14	Хомут
26	APASCO-17х2100-XO	2	Хомут
27	APASCO-56х6300-XO	2	Хомут
28	BOCH O 450 905 200	1	Фильтр тонкой очистки топлива
29	STAS4373-80	8	Гайка M10
30	1/26053/71-табл. 10190	10	Шайба стопорная с внутренними зубьями 6
31	1/32764/11-табл. 10530	2	Винт M6х20 с цилиндрической головкой и крестообразным шлицем
32	1/38364/76-табл. 10364	2	Болт M6х16 (головка с нормальным зубчатым буртиком)
33	1/58962/11-табл. 10112	6	Гайка M6

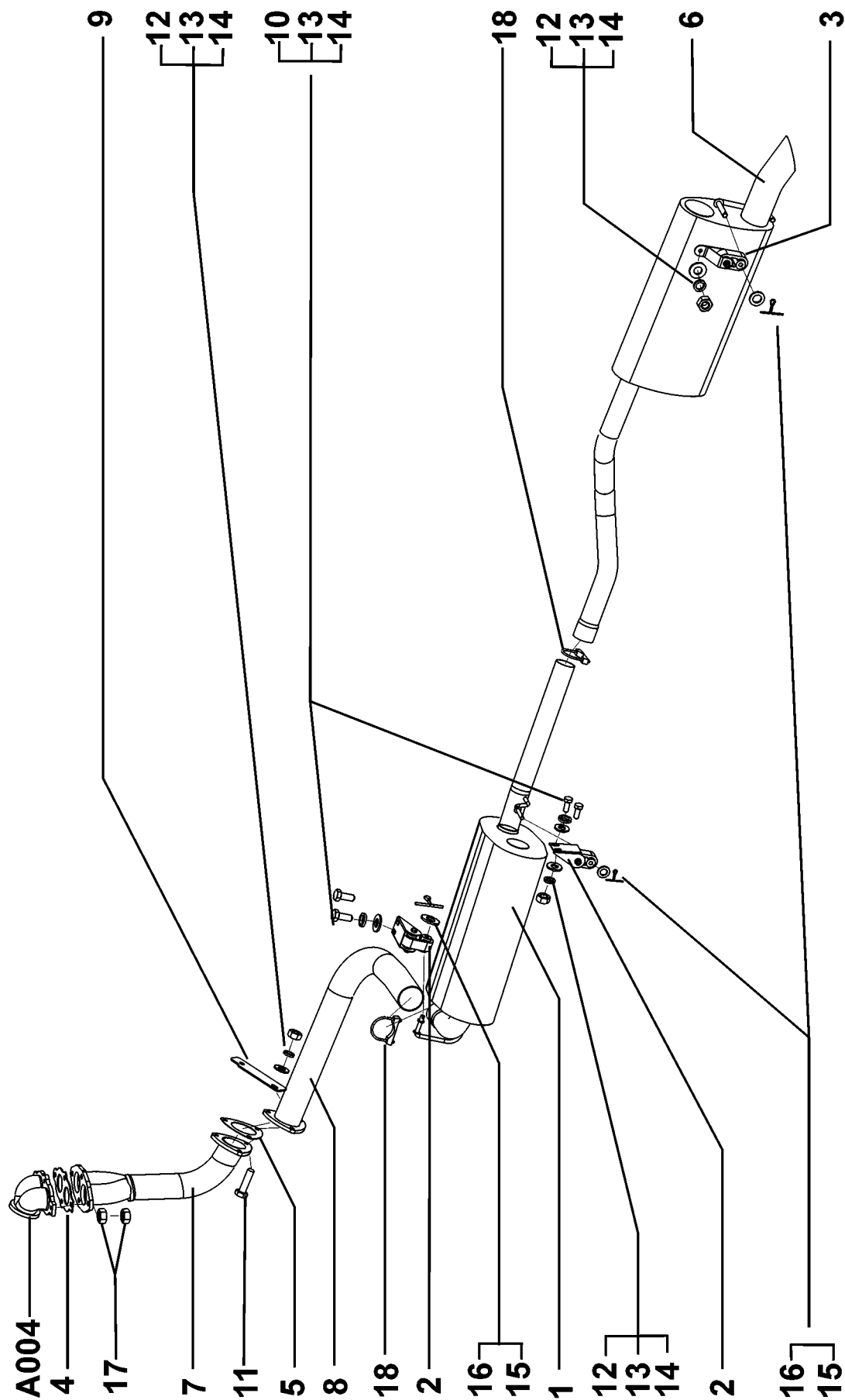

СИСТЕМА ВЫПУСКА ВЫХЛОПНЫХ ГАЗОВ

A444



**А 444**

№ поз.	Номер детали	Кол.	Наименование
1	3611201008-21	1	Глушитель с переходными трубами
2	0524.1200.2102	2	Кронштейн глушителя
3	0524.1200.3102	1	Кронштейн резонатора
4	3302-1203240	2	Прокладка
5	54411118410-20	1	Прокладка
6	361.1202008	1	Резонатор с переходными трубами
7	3611201081-21	1	Труба приёмная
8	3611201082-21	1	Труба промежуточная
9	3131-1203040	1	Стяжка глушителя
10	1/60434/21 табл. 10312	4	Болт ТЕ М8 х 20
11	1/60438/21 табл. 10312	3	Болт ТЕ М8 х 30
12	1/61008/11 табл.10112	6	Гайка Е М8
13	1/11960/70	10	Шайба пружинная 8
14	1/05196/01 табл. 10172	10	Шайба плоская 8 х 17
15	1/26306/01 табл. 10172	3	Шайба плоская 10 х 18
16	`10734601	3	Шплинт 3 х 30
17	250536-П	8	Гайка М10
18		2	Хомут глушителя EPS 61 в сборе

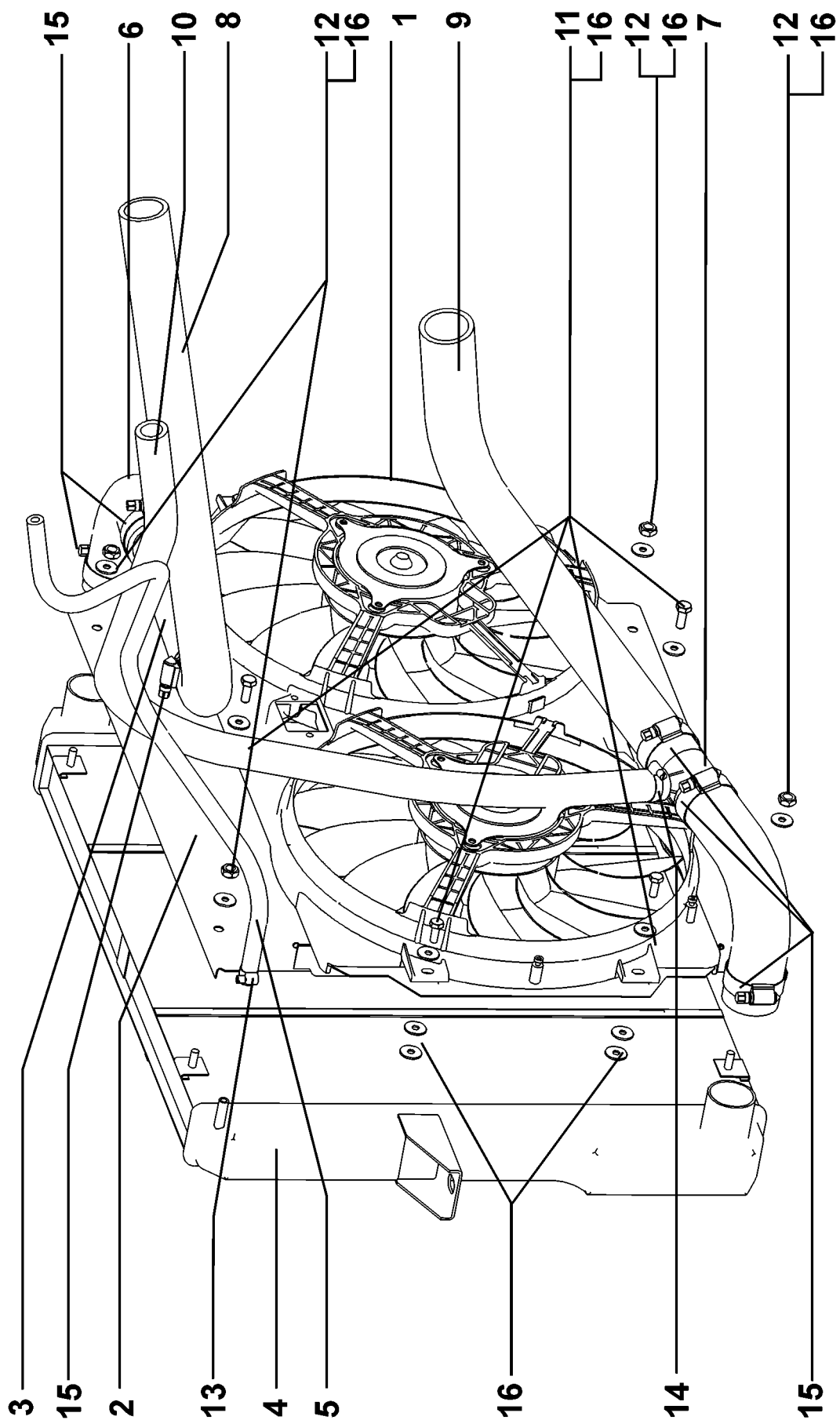

**РАДИАТОР В СБОРЕ**

**A 603**

**A-603**

№ поз.	Номер детали	Кол.	Наименование
1	2123-1300025-01	1	Вентилятор
2	3131-1309020	1	Кожух радиатора в сборе
3	313103-1303019	1	Труба радиатора подводящая в сборе
4	33021-13010-030	1	Радиатор
5	313103-1303095	1	Трубка пароотводящая
6	3110-1303010	2	Шланг радиатора подводящий
7	313103-1303018	1	Тройник радиатора
8	313103-1303030	1	Шланг радиатора
9	313103-1303035	1	Шланг радиатора отводящий
10	313103-1311095	1	Шланг расширительного бачка
11	1/09022/07 табл. 10312	6	Болт М6х16
12	1/58962/07 табл. 10112	4	Гайка М6
13		1	Хомут червячный 12х18х9
14		1	Хомут червячный 25х40х9
15		6	Хомут червячный 32х51х9
16	1/26444/07 табл. 10172	18	Шайба плоская 6х15

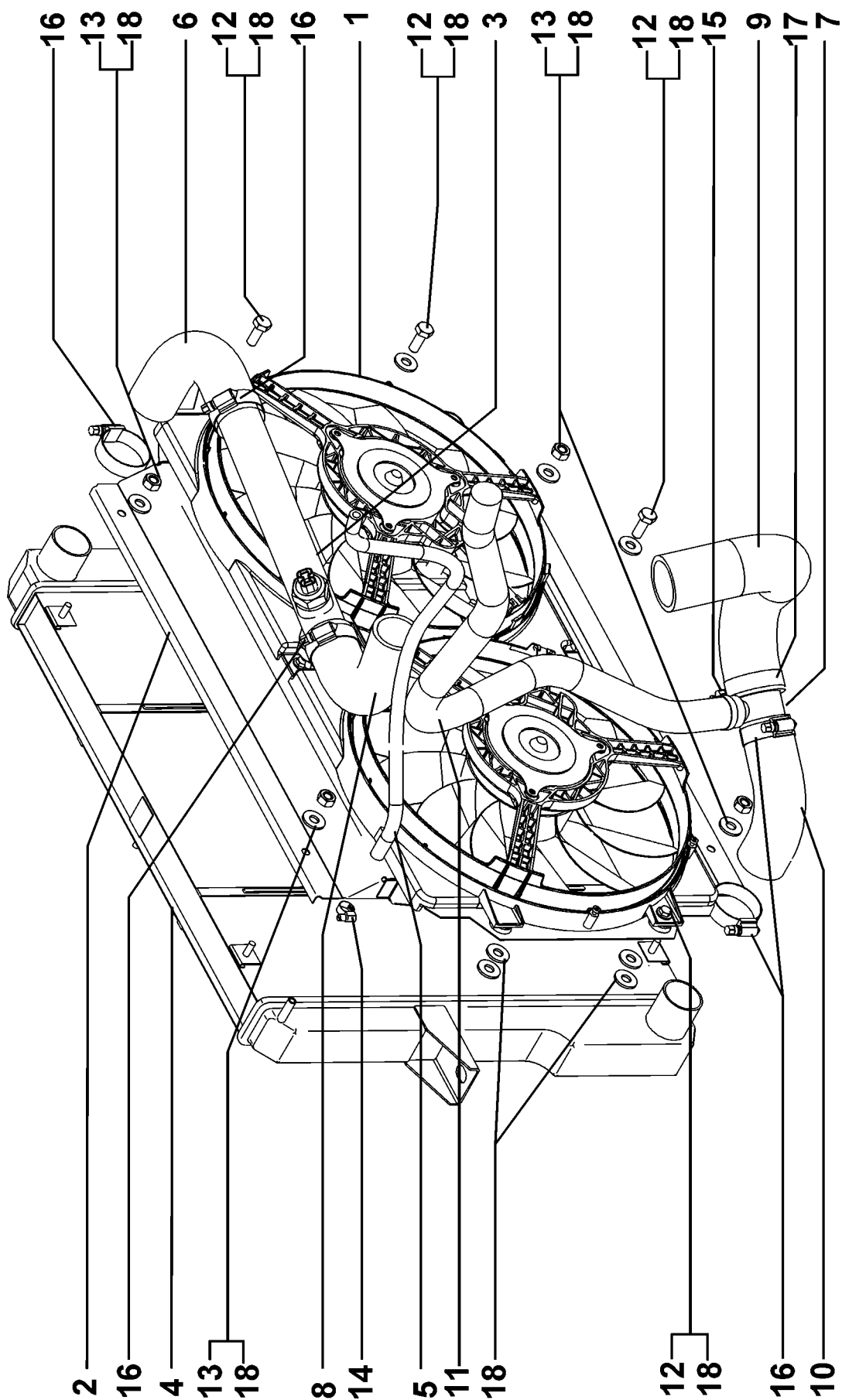

РАДИАТОР В СБОРЕ

A 604

<b>A-604</b>			
№ поз.	Номер детали	Кол.	Наименование
1	2123-1300025-01	1	Вентилятор
2	3131-1309020	1	Кожух радиатора в сборе
3	31029-1303020-60	1	Труба радиатора подводящая
4	33021-13010-030	1	Радиатор
5	313104-1303095	1	Трубка пароотводящая
6	3110-1303010	1	Шланг радиатора подводящий
7	3302-10-1303018-10	1	Тройник радиатора
8	313104-1303030	1	Шланг радиатора
9	313104-1303035	1	Шланг радиатора отводящий
10	313104-1303099	1	Шланг штуцера радиатора и тройника
11	313104-1311095	1	Шланг расширительного бачка
12	1/09022/07 табл. 10312	6	Болт М6х16
13	1/58962/07 табл. 10112	4	Гайка М6
14		1	Хомут червячный 12х18х9
15		1	Хомут червячный 25х40х9
16		5	Хомут червячный 32х51х9
17		1	Хомут червячный 40х64х9
18	1/26444/07 табл. 10172	18	Шайба плоская 6х15

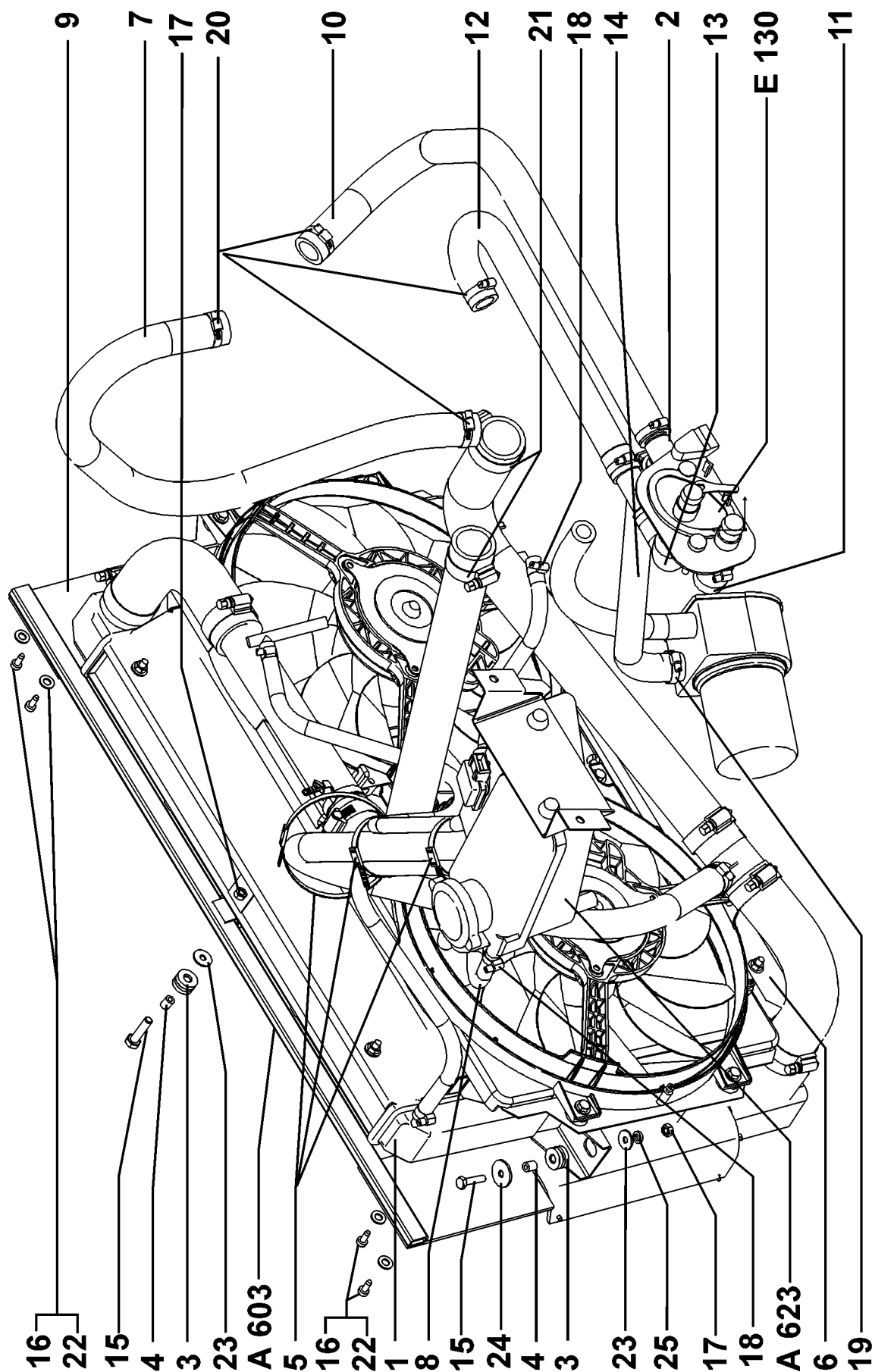

СИСТЕМА ОХЛАЖДЕНИЯ 313103

A613

**A-613**

№ поз.	Номер детали	Кол.	Наименование
1	313103-1301010	1	Радиатор в сборе
2	313103-8101224	1	Штуцер переходной в сборе
3	2101-1308012	5	Втулка
4	2103-1308030	12	Втулка дистанционная
5	2110-3724308	4	Хомут №3
6	3131-1300102	1	Диффузор нижний
7	3131103-1303036	1	Шланг системы охлаждения двигателя
8	2110-1303096	1	Трубка расширительного бачка
9	313103-1309032	2	Диффузор радиатора
10	313103-8101202	1	Шланг отопителя кузова подводящий
11	313103-8101203	1	Шланг подводящий
12	313103-8101204	1	Шланг отопителя кузова отводящий
13	313103-8101205	1	Шланг отводящий
14	313103-8101206	1	Шланг дополнительный
15	1/09026/01 табл.10312	3	Болт М6х25
16	1/076690/01 табл.10631	10	Винт самонарезающий типа АВ 3,6х9,5 Мат. R40 Ind Znt
17	1/58962/01 табл. 10112	3	Гайка М6
18		2	Хомут червячный 12х16
19		1	Хомут червячный 25х30
20		14	Хомут червячный 25х40
21		2	Хомут червячный 35х51
22	1/05164/01 табл. 10172	10	Шайба плоская 5х10
23	1/26437/01 табл. 10172	5	Шайба плоская 6х18
24	1/26406/01 табл.10172	2	Шайба плоская 6х25
25	1/05164/01 табл.10188	2	Шайба гроверная 6

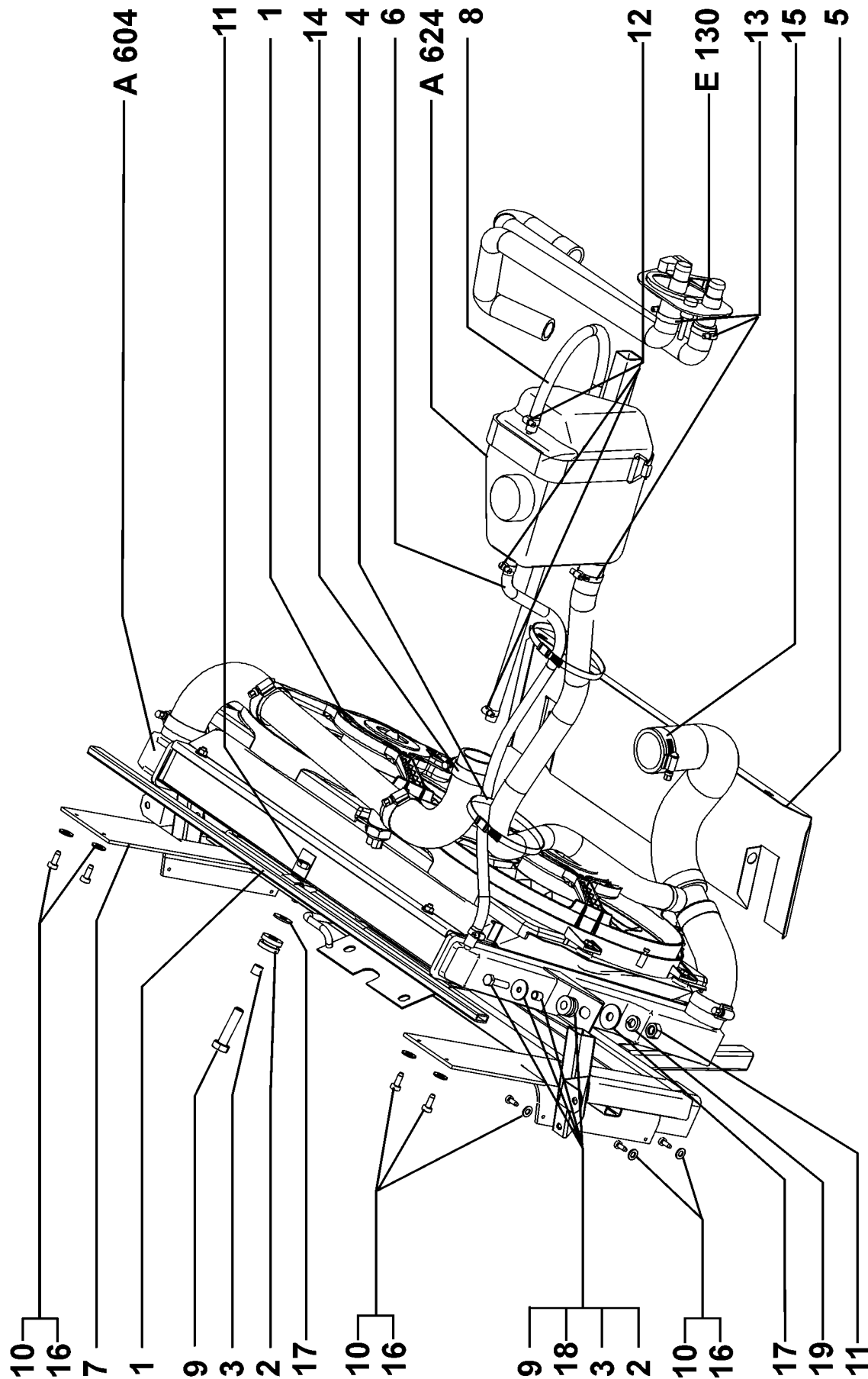

СИСТЕМА ОХЛАЖДЕНИЯ 313104

A614



**A-614**

№ поз.	Номер детали	Кол.	Наименование
1	313103-1301010	1	Радиатор в сборе
2	2101-1308012	5	Втулка
3	2103-1308030	12	Втулка дистанционная
4	2110-3724308	3	Хомут №3
5	3131-1300102	1	Диффузор нижний
6	2110-1303096	1	Пароотводящая трубка
7	313103-1309032	2	Диффузор радиатора
8	313104-1303097	1	Трубка расширительного бачка и термостата
9	1/09026/01 табл.10312	3	Болт М6х25
10	1/076690/01 табл.10631	10	Винт самонарезающий типа АВ 3,6х9,5 Мат. R40 Ind Znt
11	1/58962/01 табл. 10112	3	Гайка М6
12		3	Хомут червячный 12х16
13		3	Хомут червячный 25х40
14		1	Хомут червячный 35х51
15		1	Хомут червячный 40х64
16	1/05164/01 табл. 10172	10	Шайба плоская 5х10
17	1/26437/01 табл. 10172	5	Шайба плоская 6х18
18	1/26406/01 табл.10172	2	Шайба плоская 6х25
19	1/05164/01 табл.10188	2	Шайба гроверная 6

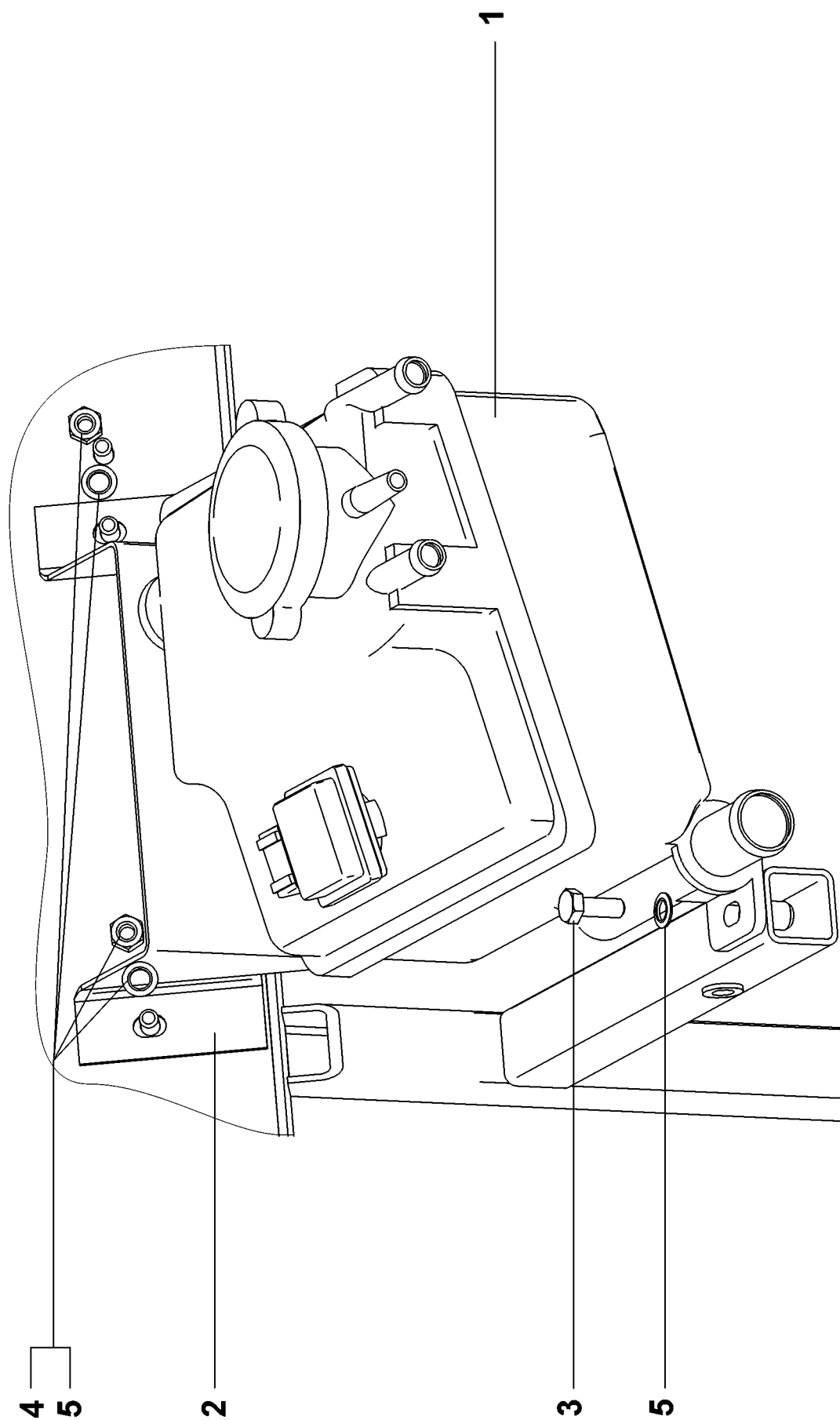

РАСШИРИТЕЛЬНЫЙ БАЧОК

A623

**A 623**

№ поз.	Номер детали	Кол.	Наименование
1	PSA 96 173 768 80 63 299 028	1	Бачок расширительный
2	313103-1311085	1	Кронштейн крепления расширительного бачка
3	1/09022/21 табл. 10312	1	Болт М6х16
4	1/09030/21 табл. 10312	2	Гайка Е М6
5	1/26053/71 табл. 10190	2	Шайба стопорная с внутренними зубьями 6

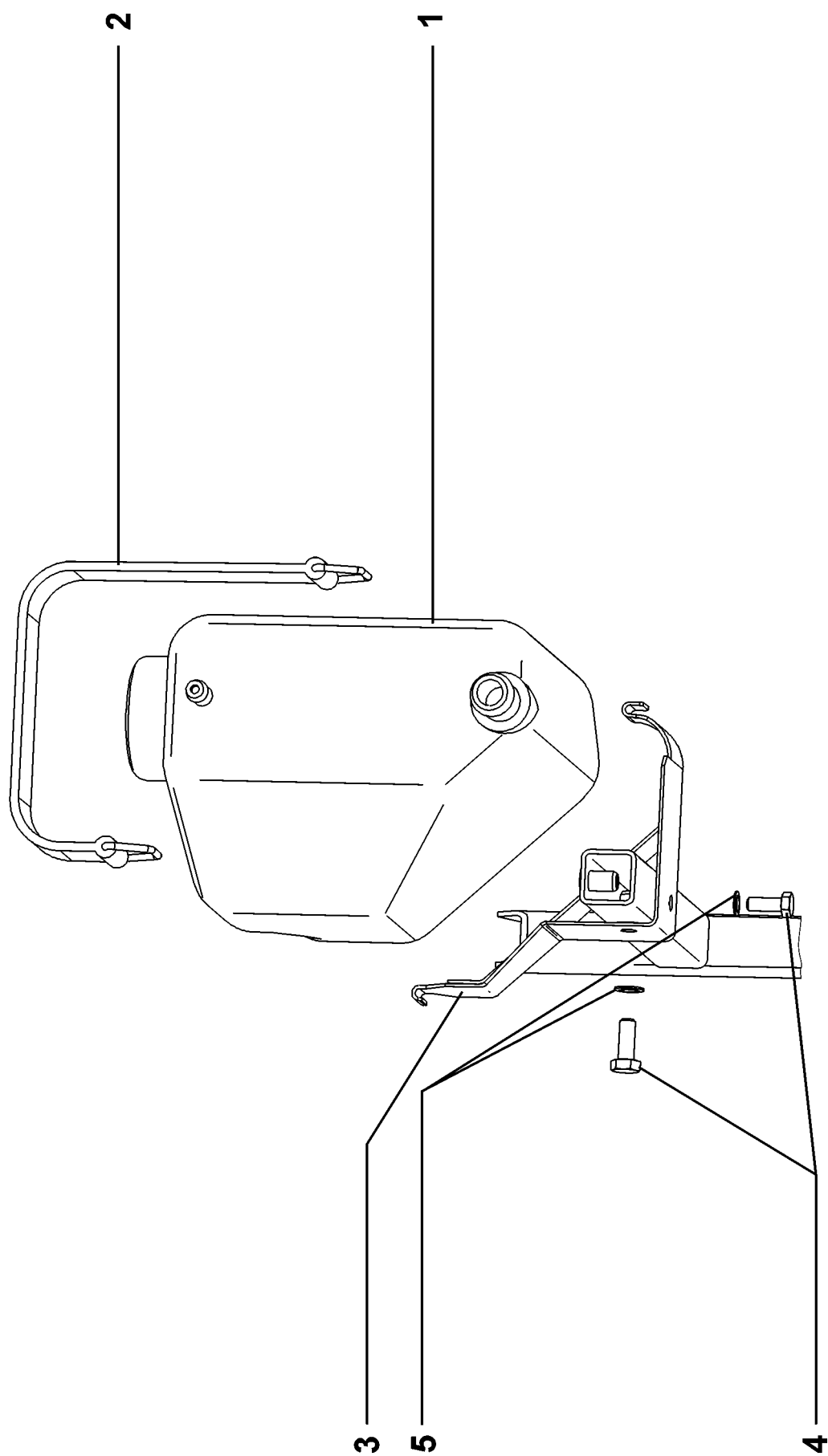

РАСШИРИТЕЛЬНЫЙ БАЧОК

A624

**A 624**

№ поз.	Номер детали	Кол.	Наименование
1	3110-1311014	1	Бачок расширительный
2	31029-1311180-50	1	Ремень с крючками
3	3131-1311080	1	Кронштейн крепления расширительного бачка
4	1/09030/21 табл. 10312	2	Болт ТЕ М6х35
5	1/26053/71 табл. 10190	2	Шайба стопорная с внутренними зубьями 6

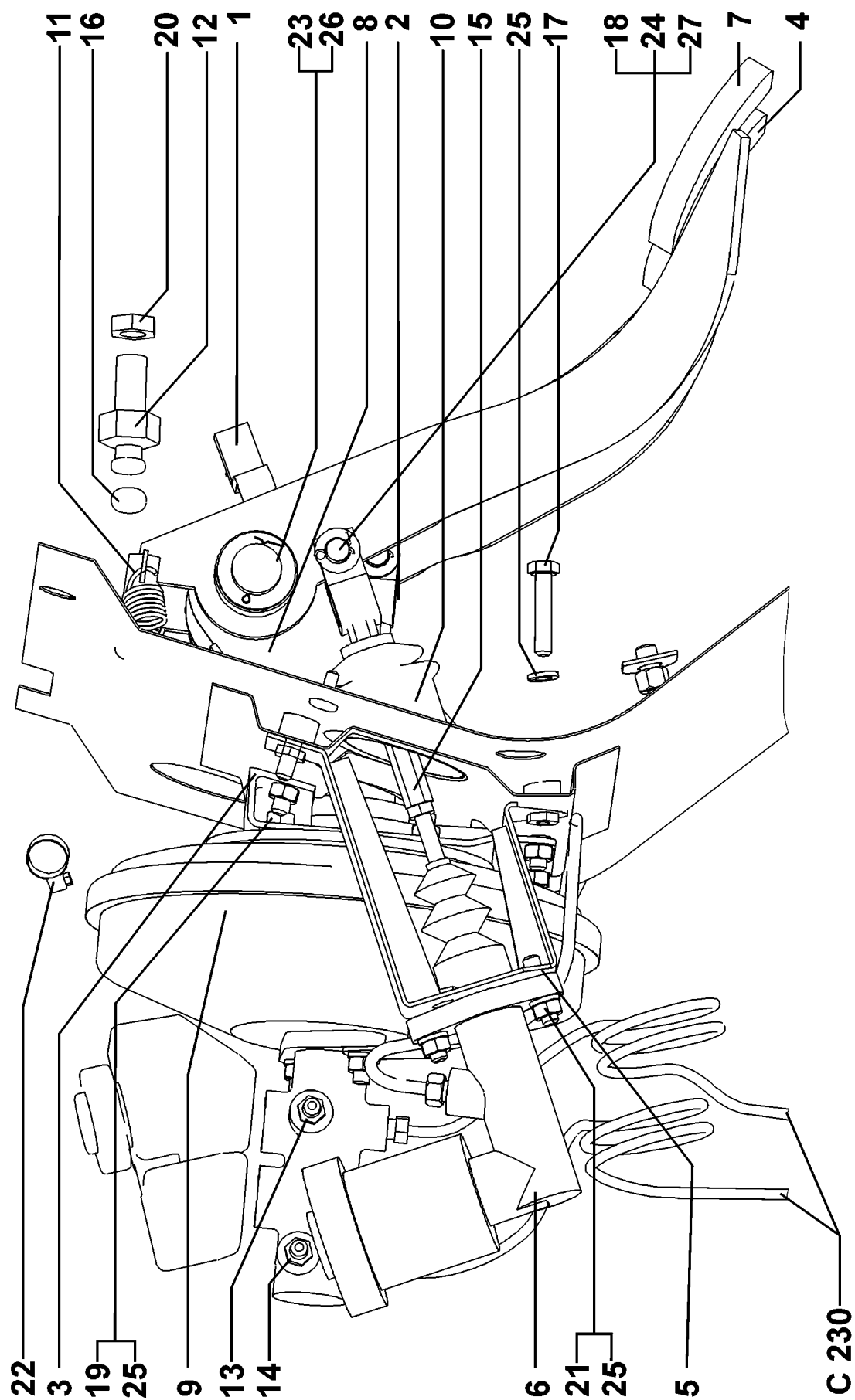

**В 113**

№ поз.	Номер детали	Кол.	Наименование
1	`000000000006420	1	Кнопка
2	00106.3309.0110	1	Вилка в сборе
3	0024P.16034.0100	1	Кронштейн вакуумного усилителя в сборе
4	0024C.3504.0000	1	Педадь тормоза в сборе
5	313103-1602220	1	Кронштейн крепления главного цилиндра сцепления в сборе
6	313103-1602610	1	Главный цилиндр сцепления в сборе
7	00250.1604.0000	1	Педадь сцепления в сборе
8	02401.1603.0700	1	Кронштейн педалей в сборе
9	`14310000	1	Вакуумный усилитель с главным цилиндром и бачком в сборе
10	00240.1603.0010	2	Пыльник
11	00240.1603.0020	2	Пружина
12	00240.1603.0030	2	Болт
13	00242.3502.1470	1	Штуцер прокачки тормозной системы
14	0024P.3502.1470	1	Штуцер прокачки тормозной системы
15	313103-1602224	1	Проставка главного цилиндра сцепления
16	G 57.3501.0490	2	Колпачок
17	`01080035000609	6	Болт М8х35 STAS 4272-89
18	`56210222300009	2	Ось В10х22х4 STAS 5754/2-80
19	`71080800000009	4	Гайка М8 STAS 4071-80
20	`73100800200009	2	Гайка М10х1 STAS 4373
21	1/61008/11 табл. 10112	2	Гайка М8
22	1/01689/90	1	Хомут 20 шланга вакуумного усилителя
23	`00059.1602.0850	4	Шайба
24	1/05200/01 табл.10172	2	Шайба плоская 12х22
25	`69110800000009	12	Шайба пружинная 8 SR 7666/2
26	`11805002600009	2	Шплинт 5х36 STAS 1991-80
27	`11803202500009	2	Шплинт 3,2х25 STAS 1991-80

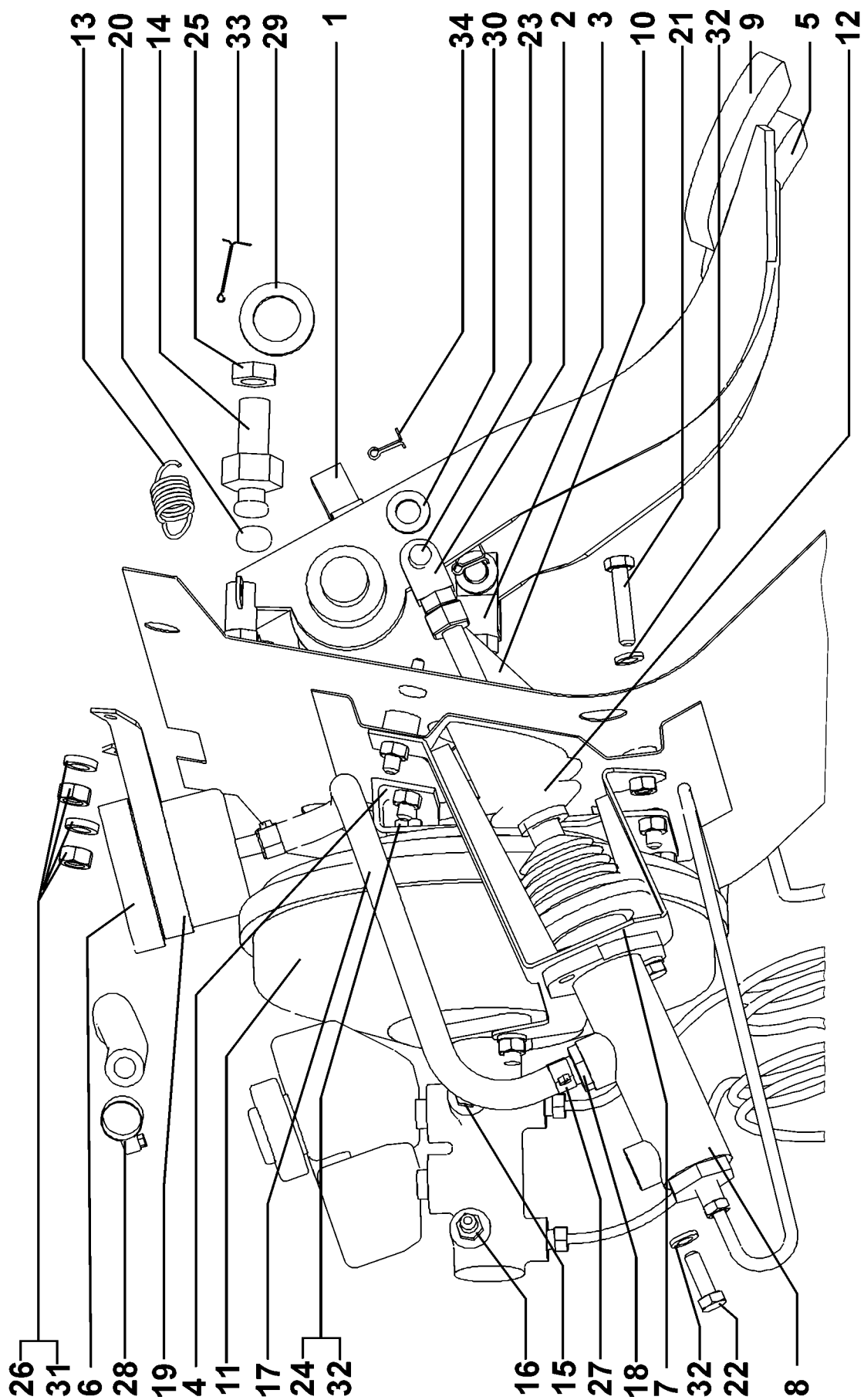



**В 114**

№ поз.	Номер детали	Кол.	Наименование
1	`00000000006420	1	Кнопка
2	00106.3309.0110	1	Вилка в сборе
3	00240.1603.0350	1	Вилка в сборе
4	0024P.16034.0100	1	Кронштейн вакуумного усилителя в сборе
5	0024C.3504.0000	1	Педаль тормоза в сборе
6	00244.1605.0500	1	Бачок в сборе
7	00246.1603.0500	1	Кронштейн главного цилиндра сцепления в сборе
8	00246.1605.0000	1	Главный цилиндр сцепления в сборе
9	00250.1604.0000	1	Педаль сцепления в сборе
10	02401.1603.0700	1	Кронштейн педалей в сборе
11	`14310000	1	Вакуумный усилитель с главным цилиндром и бачком в сборе
12	00240.1603.0010	2	Пыльник
13	00240.1603.0020	2	Пружина
14	00240.1603.0030	2	Болт
15	00242.3502.1470	1	Штуцер прокачки тормозной системы
16	0024P.3502.1470	1	Штуцер прокачки тормозной системы
17	00246.1603.0170	1	Шланг тормозной системы
18	02401.1603.0040	1	Штуцер главного цилиндра
19	02401.1603.0010	1	Хомут
20	G 57.3501.0490	2	Колпачок
21	`01080035000609	6	Болт М8х35 STAS 4272-89
22	`02080020000609	2	Болт М8х20Т STAS 4845
23	`56210222300009	2	Болт В10х22х4 STAS 5754/2-80
25	`73100800200009	2	Гайка М10х1 STAS 4373
26	1/58962/11 табл. 10112	2	Гайка М6
27	`00012161200000	2	Хомут 12-16
28	1/01689/90	1	Хомут 20 шланга вакуумного усилителя
29	`00059/1602/0850	4	Шайба
30	1/05200/01 табл. 10172	2	Шайба плоская 12х22
31	`69110600000009	2	Шайба пружинная 6 SR 7666/2
32	`69110800000009	12	Шайба пружинная 8 SR 7666/2
33	`11803202500005	2	Шплинт 3,2х25 STAS 1991-80
34	`11803202500009	2	Шплинт 3,2х25 STAS 1991-80

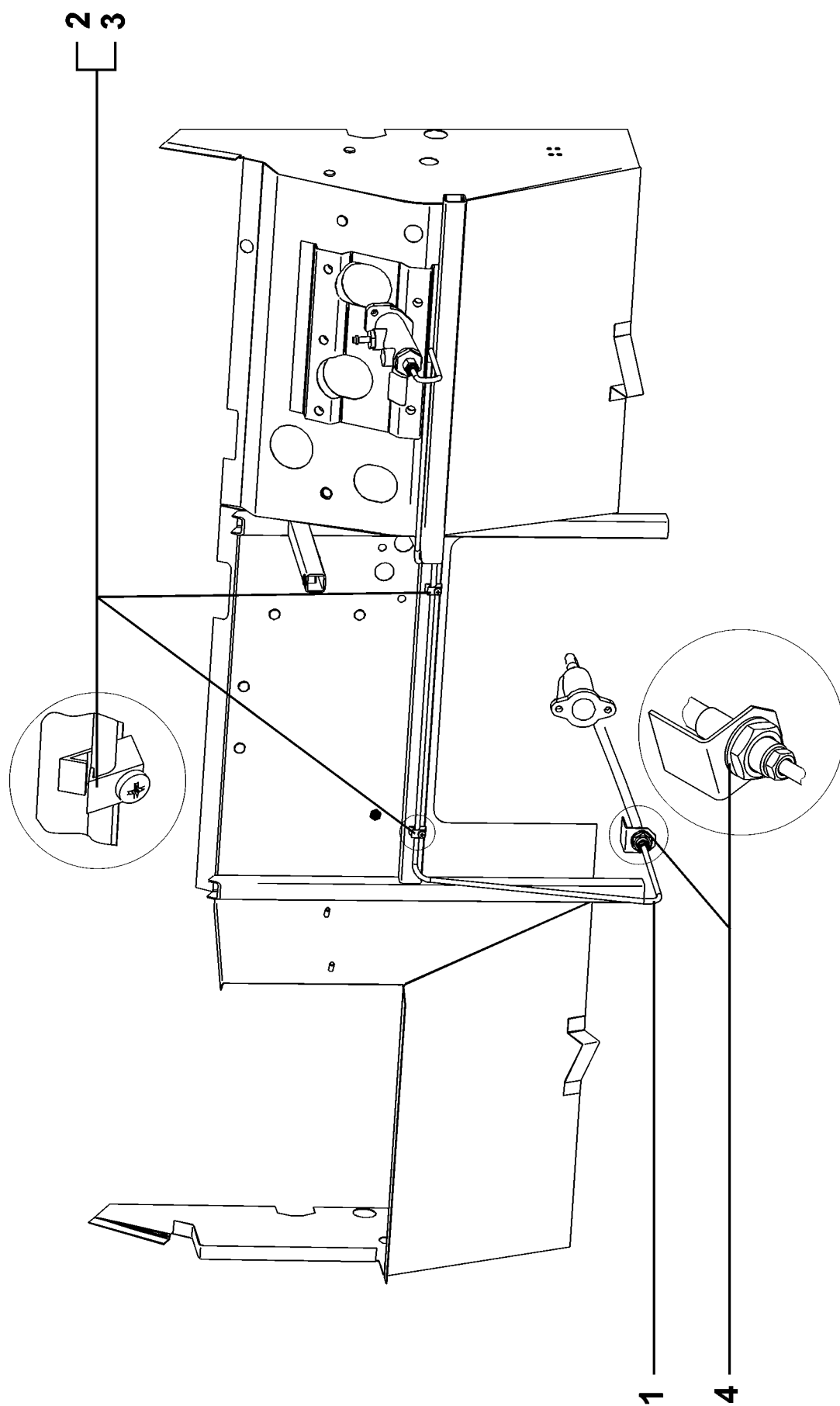

УСТАНОВКА ТРУБКИ СЦЕПЛЕНИЯ

В 124

**В 124**

№ поз.	Номер детали	Кол.	Наименование
1	246FR1603.15000	1	Трубка сцепления в сборе
2	2101-1104022	2	Скоба
3	1/76713/01 табл. 10631	2	Винт TS Ср самонарезающий 4,9х19
4	252239-П29	1	Шайба пружинная с наружными зубьями

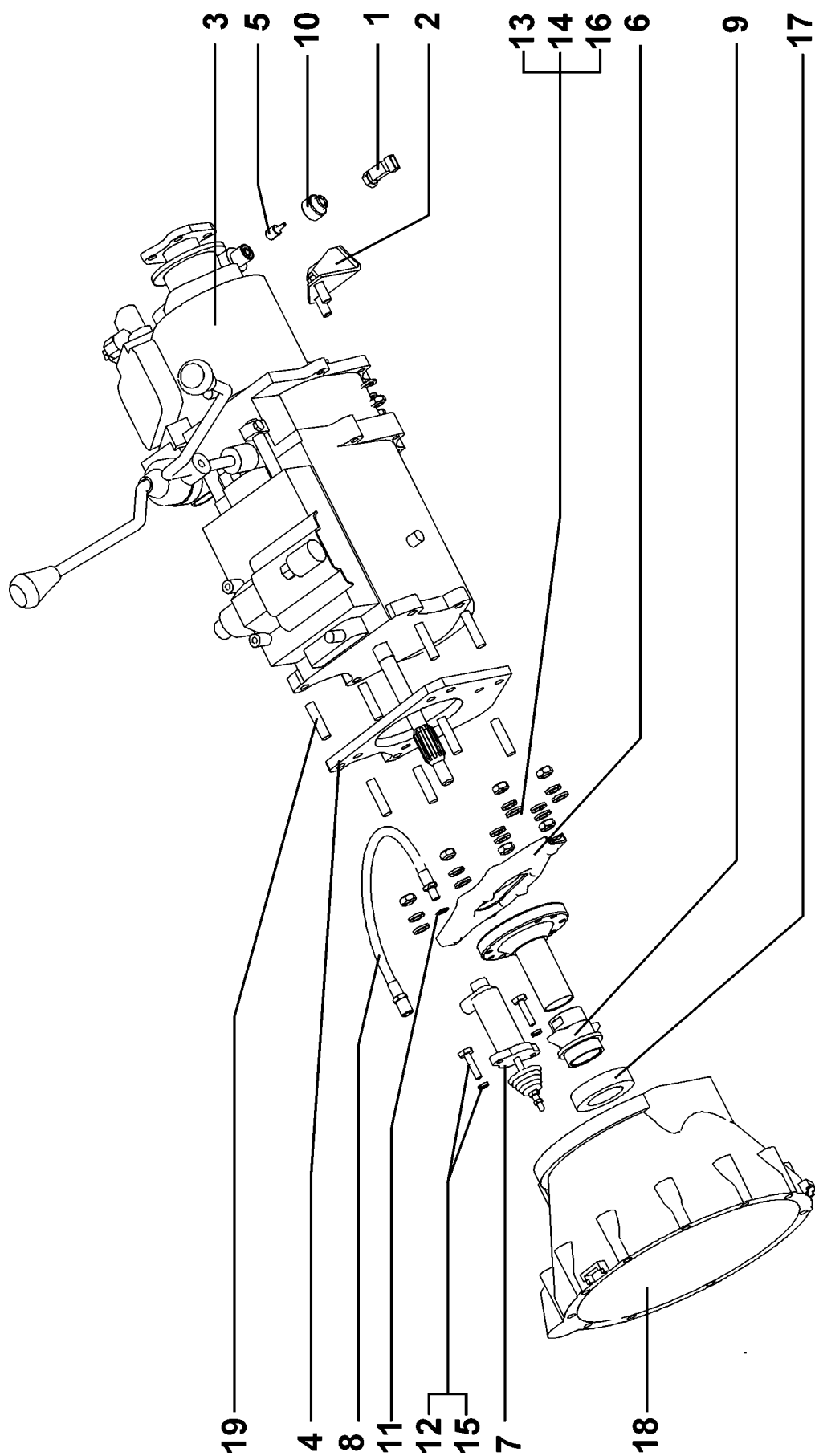

КПП и РК В СБОРЕ

В 204

**В 204**

№ поз.	Номер детали	Кол.	Наименование
1	2110-3843010-18	1	Датчик скорости
2	3131-1001366	1	Кронштейн крепления двигателя задний в сборе
3	3131-1700014	1	КПП и РК доработанные
4	3131-1700098	1	Проставка крепления коробки передач
5	3131-3843332	1	Валик промежуточный датчика скорости в сборе
6	3160-1601200	1	Вилка подшипника с пластиной в сборе
7	3160-1602510	1	Цилиндр привода выключения сцепления в сборе
8	469-3506085	1	Шланг гибкий привода выключения сцепления
9	3131-1601185	1	Муфта подшипника выключения сцепления
10	3131-3843333	1	Переходник датчика скорости
11	5100-3506013	1	Прокладка медная
12	1/60438/21 табл. 10312	2	Болт ТЕ М8 х30
13	1/61015/11 табл. 10112	10	Гайка Е М12х1,25
14	1/05200/01	10	Шайба плоская 12х22
15	1/05166/70 табл. 10188	2	Шайба пружинная 8
16	1/05170/70 табл. 10188	10	Шайба пружинная 12
17	9867109(NS)	1	Подшипник
18	`409.10	1	Картер сцепления
19	406.1601293	4	Шпилька крепления КПП

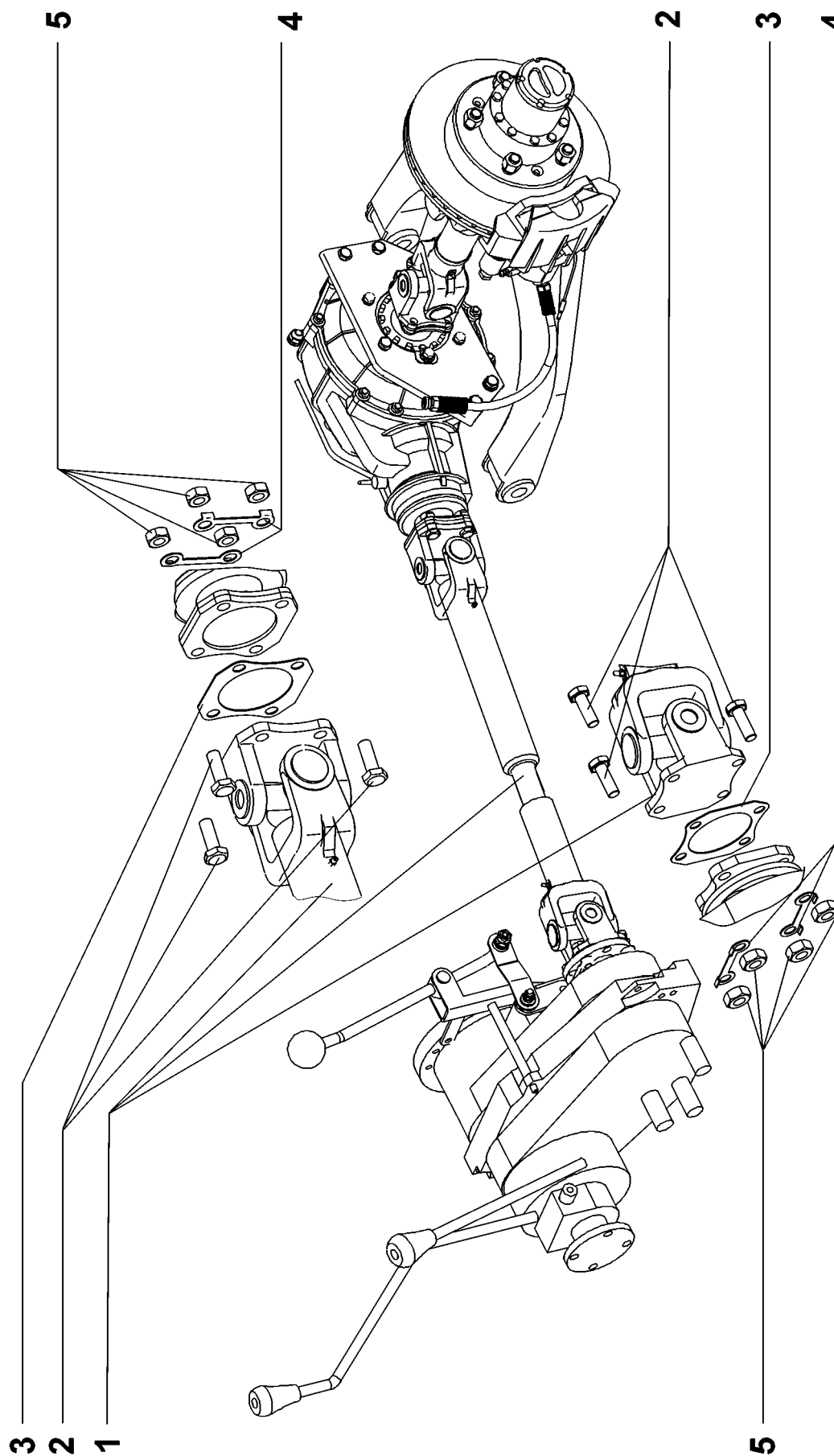

УСТАНОВКА ПЕРЕДНЕГО КАРДАННОГО ВАЛА

B403

**B403**

№ поз.	Номер детали	Кол.	Наименование
1	100.250.575	1	Кардан передний
2	00461.2201.0160	8	Болт М10х1
3	00461.2201.0170	2	Прокладка
4	00461.2201.3140	4	Замок
5	STAS 4071	8	Гайка М10х1

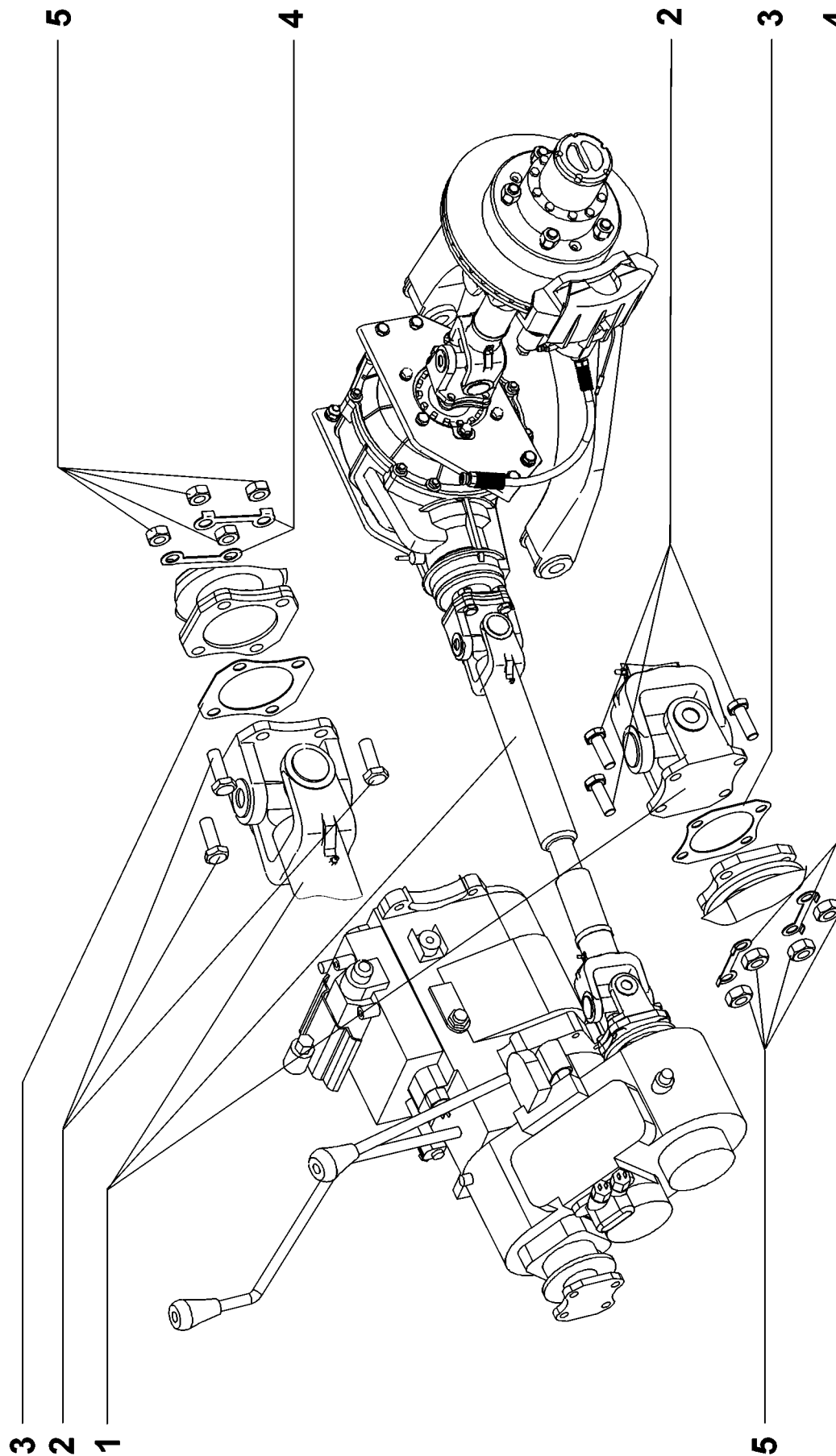

УСТАНОВКА ПЕРЕДНЕГО КАРДАННОГО ВАЛА

B404



**B404**

№ поз.	Номер детали	Кол.	Наименование
1	100.250.575	1	Кардан передний
2	00461.2201.0160	8	Болт М10х1
3	00461.2201.0170	2	Прокладка
4	00461.2201.3140	4	Замок
5	STAS 4071	8	Гайка М10х1

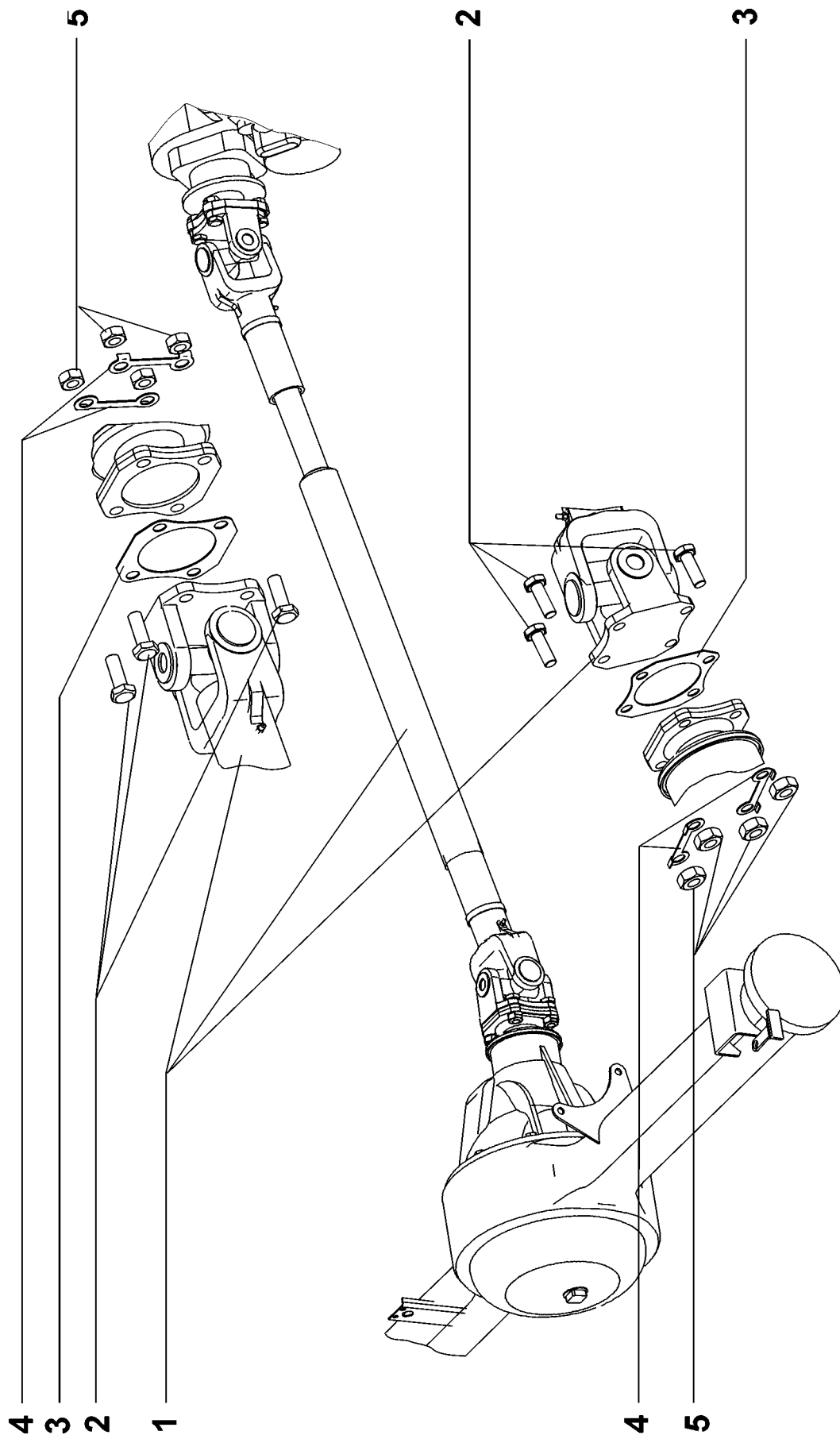

**B413**

№ поз.	Номер детали	Кол.	Наименование
1	100.750.900	1	Кардан задний
2	00461.2201.0160	8	Болт М10х1
3	00461.2201.0170	2	Прокладка
4	00461.2201.3140	4	Замок
5	STAS 4071	8	Гайка М10х1

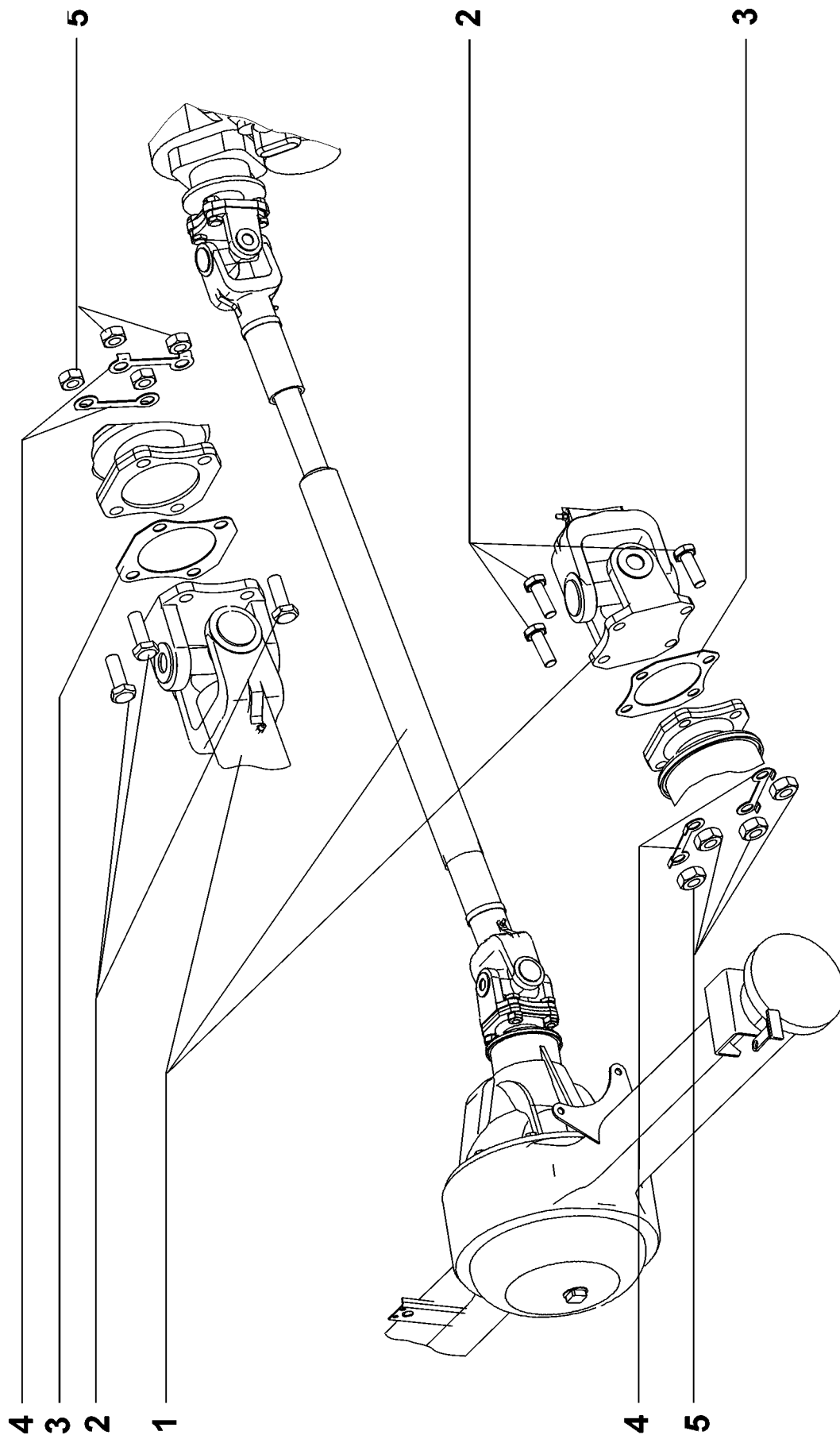

**B414**

№ поз.	Номер детали	Кол.	Наименование
1	100.750.980	1	Кардан задний
2	00461.2201.0160	8	Болт М10х1
3	00461.2201.0170	2	Прокладка
4	00461.2201.3140	4	Замок
5	STAS 4071	8	Гайка М10х1

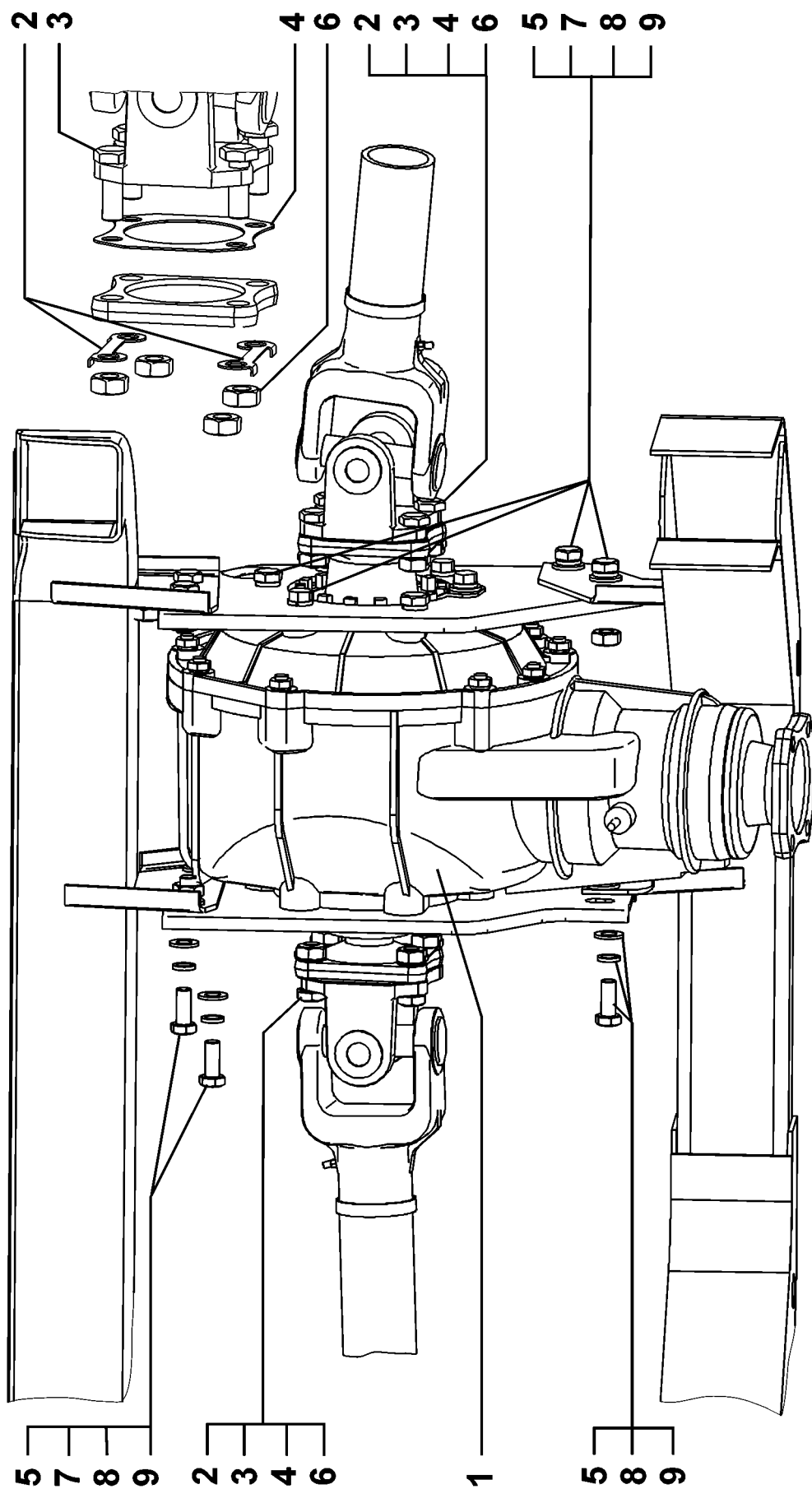

УСТАНОВКА ПЕРЕДНЕГО МОСТА

В 500

**В 500**

№ поз.	Номер детали	Кол.	Наименование
1	024 LT-2303200	1	Редуктор передний
2	A00461-2201314-00	4	Замок
3	A00461-22011016-00	8	Болт М10х1,0
4	A00461-2201017-00	2	Прокладка
5	SRICO 4017	7	Болт М10х1,5х25
6	STAS 4071	8	Гайка М10х1,5
7	SRICO 4071	3	Гайка М10х1,5
8	STAS 5200/4	7	Шайба плоская 10
9	SR-7666/2	7	Шайба пружинная 10

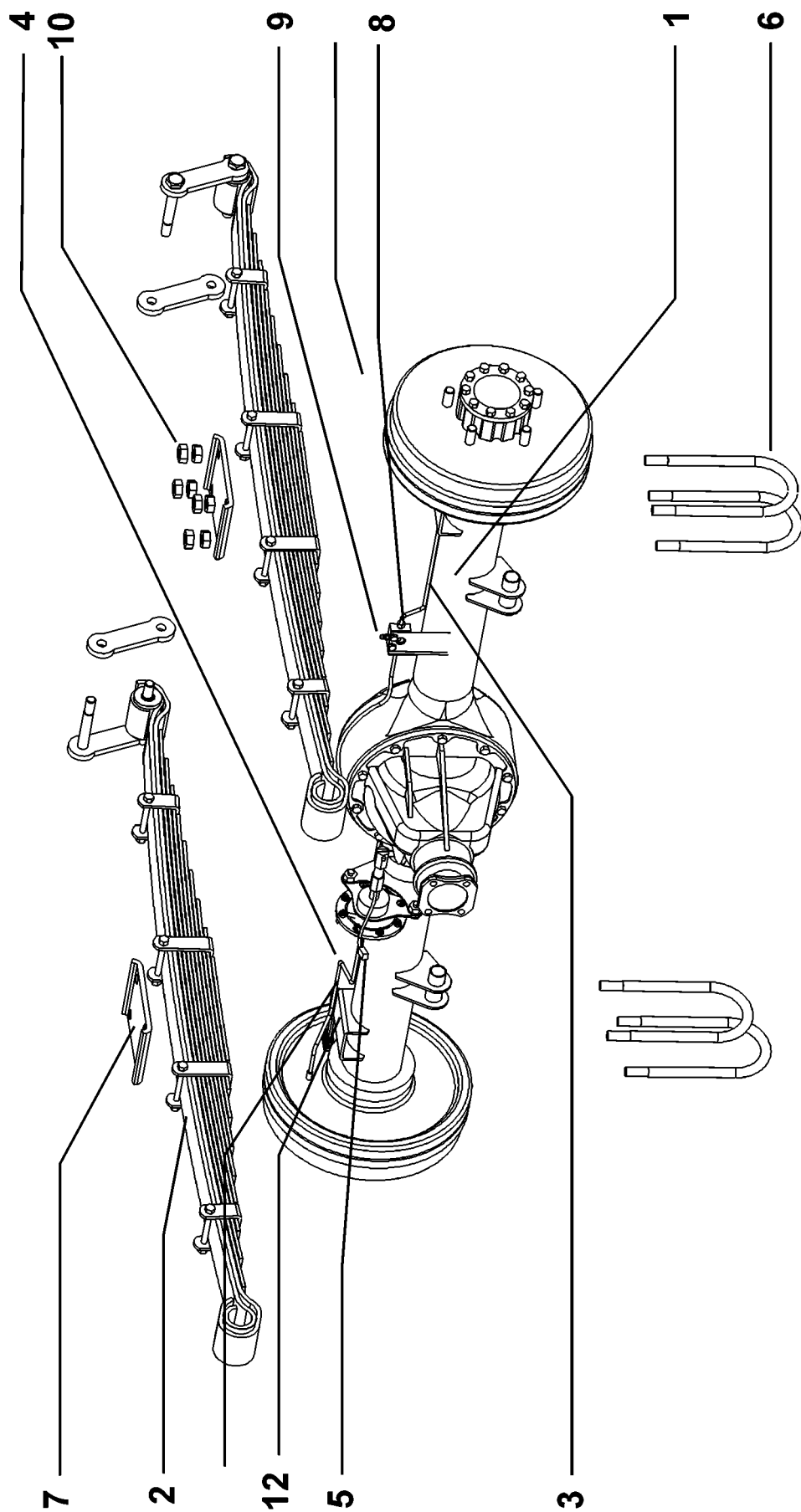

11



**В-535**

№ поз.	Номер детали	Кол.	Наименование
1	A00246-2400000-40	1	Мост задний
2	A00246-2912000-20	2	Рессора задняя
3	024MX-3506140-10	1	Трубка тормозная в сборе
4	024MX-3506145-10	1	Трубка тормозная в сборе
5	A 00240-3724053-00	1	Жгут электровакуумного клапана
6	2403-2911010-00	4	Стремянка
7	A 00461-2912045-00	2	Накладка
8	A 024MX-350B033-00	1	Тройник задних тормозов
9	A 00100-3502216-00	1	Штуцер
10	SRICO 4017	2	Болт М6х12
11	STAS-5200/4	15	Гайка М14 х 1,5
12	SR 7666/2	2	Шайба гроверная D = 6



**В-540**

№ поз.	Номер детали	Кол.	Наименование
1	3131-2400010	1	Мост задний с рессорами в сборе
2	A000-3518100-00	2	Амортизатор задний
3	A0059-2912374-00	2	Болт рессорный
4	A0059-2912030-00	12	Втулка рессорная
5	A0240-2911020-00	2	Серьга рессорная
6	A0020-2902090-00	2	Отбойник
7	A0240-2911011-00	2	Накладка серьги
8	A0240-2911013-00	2	Болт М12 х 1,5х191
9	A0240-2911015-00	4	Шайба 18
10	A 0240-2911016-00	2	Втулка 8
11	A 0240-2911017-00	2	Втулка конусная
12	A0240-2911140-00	4	Шайба 12
13	A 2403-2911012-00	2	Болт М12 х 1,5х120
14	STAS-5144	2	Болт М8х30
15	STAS-4071	2	Гайка М8
16	STAS-9851	4	Гайка М12
17	STAS-5200/4	6	Гайка М14х1,5
18	SR 7666/2	2	Шайба гроверная 8
19	SR 7666/2	2	Шайба гроверная 14

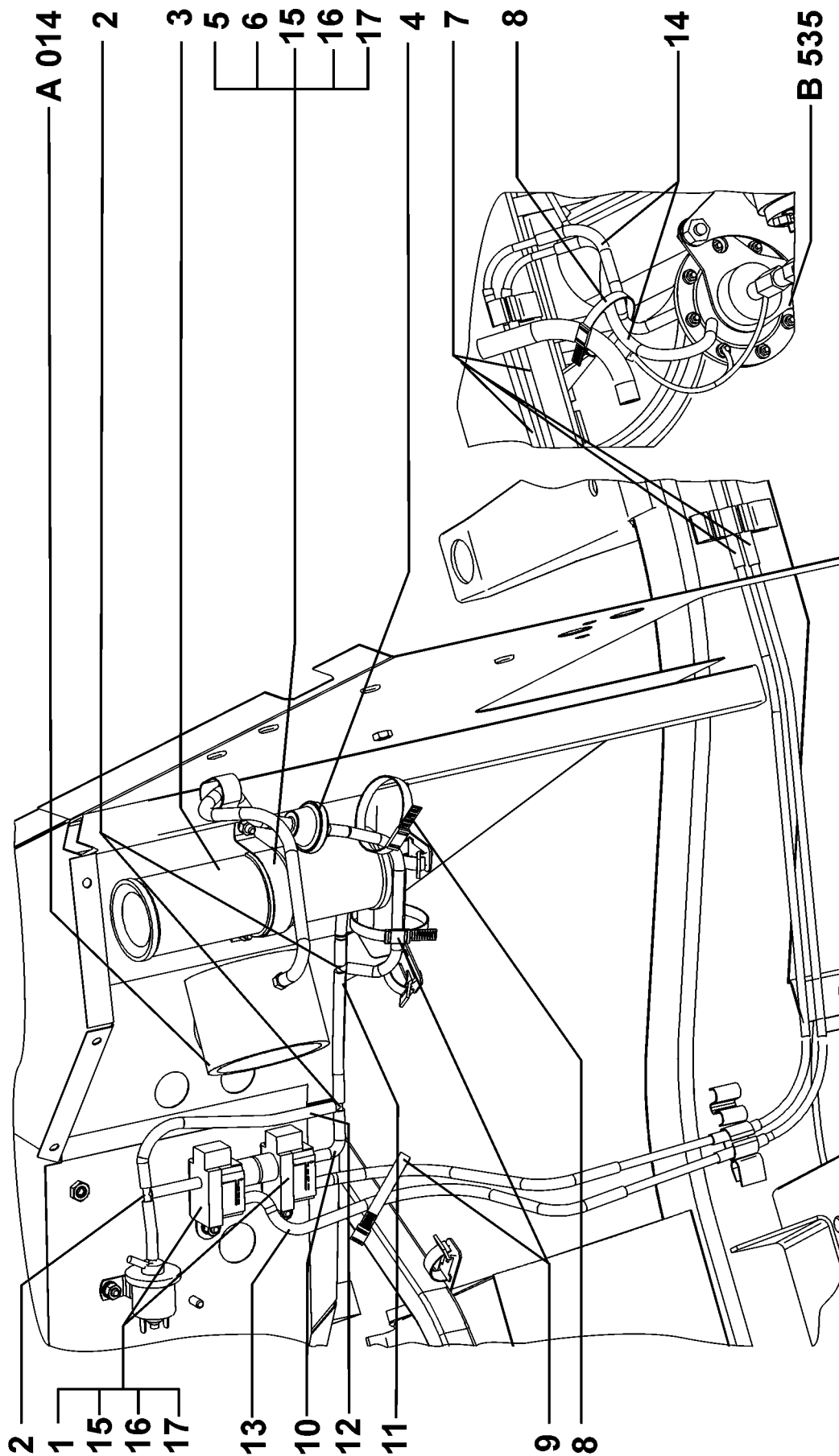

УСТАНОВКА БЛОКИРОВКИ ДИФФЕРЕНЦИАЛА

В 590

**В 590**

№ поз.	Номер детали	Кол.	Наименование
1	ENA 112	2	Электродвигатель блокировки дифференциала
2	00104.1100.1150	3	Тройник
3	00246.2406.5300	1	Рессивер вакуумный
4	`6000549563	1	Клапан обратный
5	00102.2406.5410	1	Прокладка рессивера
6	00102.2406.5070	1	Хомут рессивера
7	00246.2406.5100	2	Трубка вакуумная
8	`14567780	2	Хомут пластмассовый
9	2110-3724308	2	Хомут №3
10	3131-2409122	4	Шланг D=4
11	3131-2409122-01	1	Шланг D=4
12	3131-2409122-02	2	Шланг D=4
13	3131-2409122-03	3	Шланг D=4
14	3131-2409122-04	2	Шланг D=4
15	1/58962/01 табл. 10112	4	Гайка М6
16	1/05194/01 табл. 10172	4	Шайба плоская 6х12
17	1/05164/71 табл. 10188	4	Шайба пружинная 6



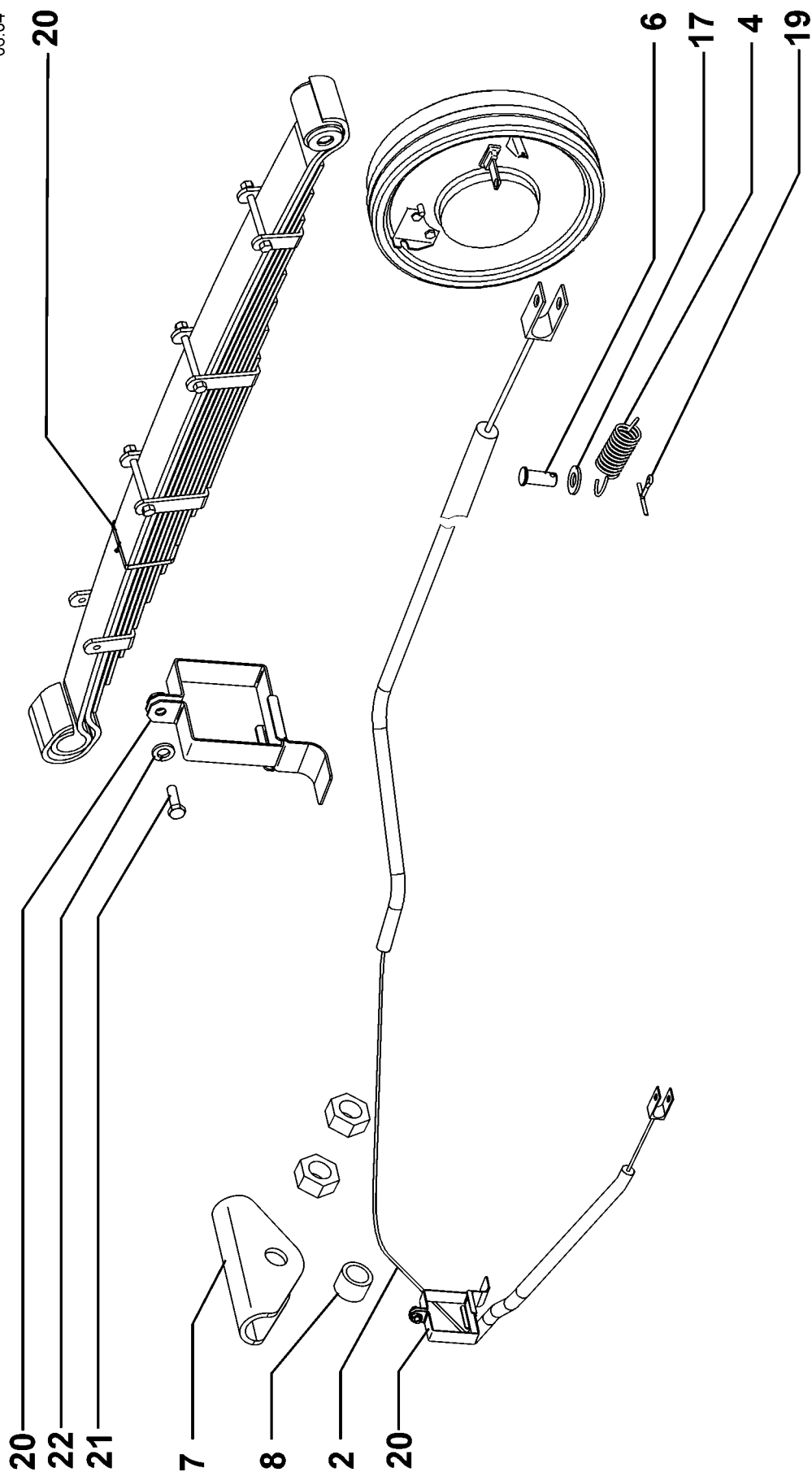

**C171-172**

№ поз.	Номер детали	Кол.	Наименование
1	A00246 3508100-20	1	Рычаг ручного тормоза
2	A264DX-3508200-00	1	Трос ручного тормоза
3	2108-3720010	1	Выключатель ручного тормоза
4	A00100-3508009-00	2	Пружина возврата ручного тормоза
5	A00240-3508120-00	1	Тяга промежуточная ручного тормоза
6	A00240-3508208-00	3	Палец 10 x 21
7	A00240-3508216-00	1	Скоба троса
8	A00240-3508217-00	1	Втулка дистанционная D = 8
9	A00320-3508130-00	1	Скоба ручника
10	A264PX-3508014-00	1	Тяга ручного тормоза
11	2108-3720780-00	1	Гайка выключателя ручного тормоза
12	3131-3710128	1	Кронштейн выключателя ручного тормоза



**C171-172**

№ поз.	Номер детали	Кол.	Наименование
13	SRICO 4071	3	Болт М8 х 25
14	SRICO 4071	5	Гайка М8
15	STAS 5755	2	Палец 10 х 35
16	STAS 5754	1	Палец 10 х 45
17	STAS 5200/4	6	Шайба плоская 10
18	SR 7666/2	3	Шайба пружинная 8
19	A19910-03Т2х20-ШП	6	Шплинт 3,5х25
20	10292190	2	Хомут ленточный облегчённый
21	1/09026/ табл. 10312	2	Болт ТЕ М6х25
22	1/05164/ табл. 10188	2	Шайба пружинная 6

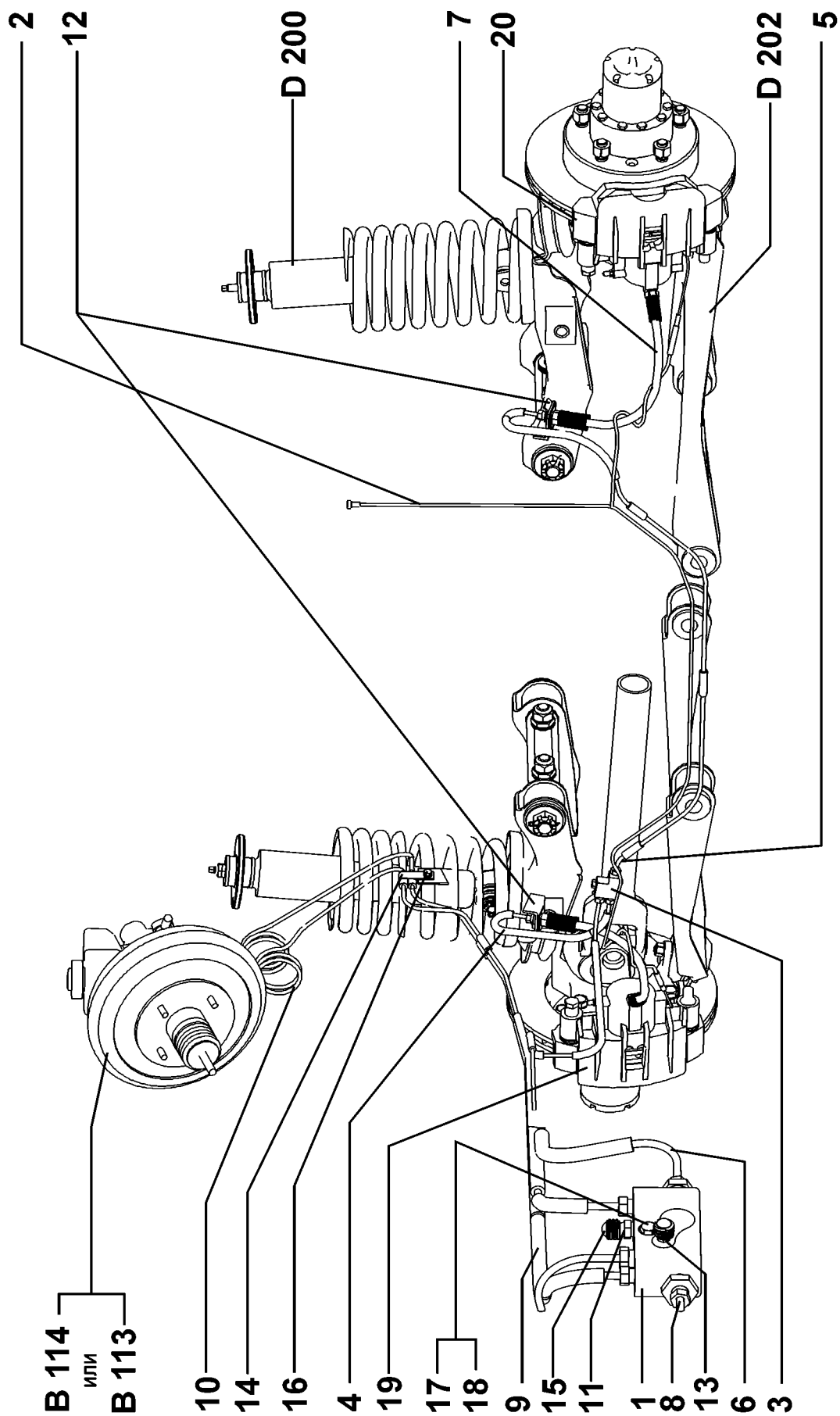

# ЭЛЕМЕНТЫ ТОРМОЗНОЙ СИСТЕМЫ

C230			
№ поз.	Номер детали	Кол.	Наименование
1	00100.3506.2501	1	Распределитель
2	00240.3724.1680	1	Электрический провод
3	00242.3506.0300	1	Тройник
4	00242.3506.1153	1	Трубка тормозная
5	00242.3506.1203	1	Трубка тормозная
6	00242.3506.1351	1	Трубка тормозная
7	00246.3506.0500	2	Шланг бронированный
8	0026AT.3506.0150	1	Трубка тормозная
9	00324.3506.0020	1	Трубка тормозная
10	024AT.3506.0010	1	Трубка тормозная
11	00100.3502.2160	1	Штуцер
12	00100.3506.0090	2	Клипса
13	00242.3501.0010	2	Пыльник
14	00242.3506.0010	1	Кронштейн
15	0242.3502.1470	1	Штуцер
16	SRICO 4017	1	Болт М6х12
17	STAS 4272	1	Болт М6х30
18	SR 7666/2	6	Шайба пружинная 6
19	B 348101	1	Суппорт переднего тормоза в сборе правый
20	B 348102	1	Суппорт переднего тормоза в сборе левый

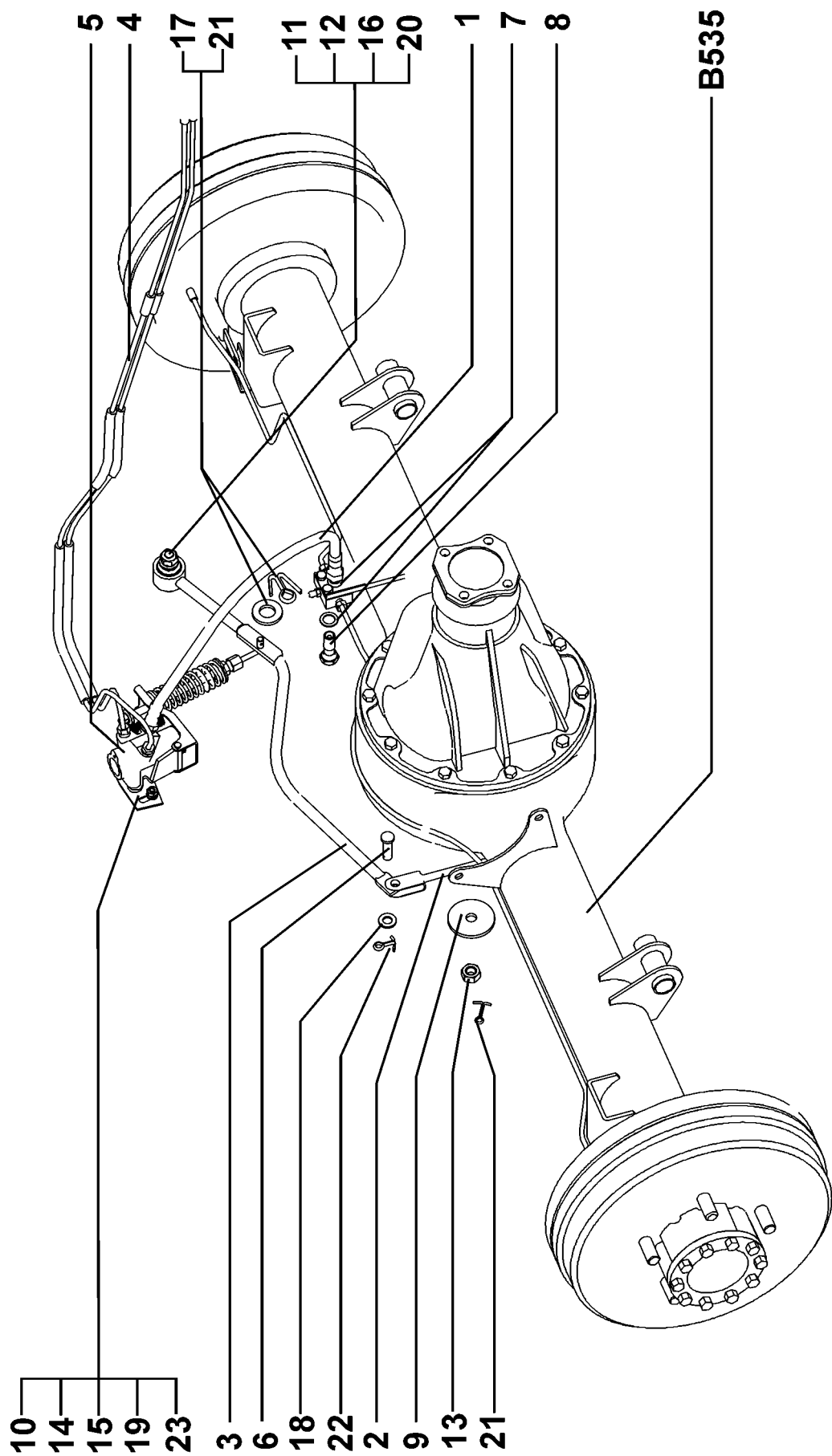

# ЭЛЕМЕНТЫ ТОРМОЗНОЙ СИСТЕМЫ

С 240

**C240**

№ поз.	Номер детали	Кол.	Наименование
1	00242/3506/0400	1	Шланг
2	024MX.3512.0210	1	Рычаг
3	-	1	Тяга
4	027AT.3506.0190	1	Трубка тормозная
5	107S1.3512.1000	1	Регулятор тормозной системы
6	00100.3308.1350	1	Палец
7	00240.3506.0041	3	Шайба медная 10
8	024MX.3506.0340	1	Болт штуцер
9	024MX.3512.0220	1	Шайба 8
10	024MX.3512.0230	1	Кронштейн
11	`607066902	1	Болт M10x50
12	`77003034047	1	Гайка M10
13	`7908080009	1	Гайка M8
14	SRICO 4017	2	Болт M6x18
15	STAS 4071	2	Гайка M6
16	SR 7666/2	1	Шайба пружинная 10
17	STAS 5200/4	1	Шайба плоская 5
18	STAS 5200/4	3	Шайба плоская 6
19	1/05194/01 табл. 10172	2	Шайба плоская 6x12
20	STAS 5200/4	1	Шайба плоская 10
21	STAS 1991	2	Шплинт 2x22
22	STAS 1991	1	Шплинт 2,5x14
23	SR 7666/2	4	Шайба пружинная 6

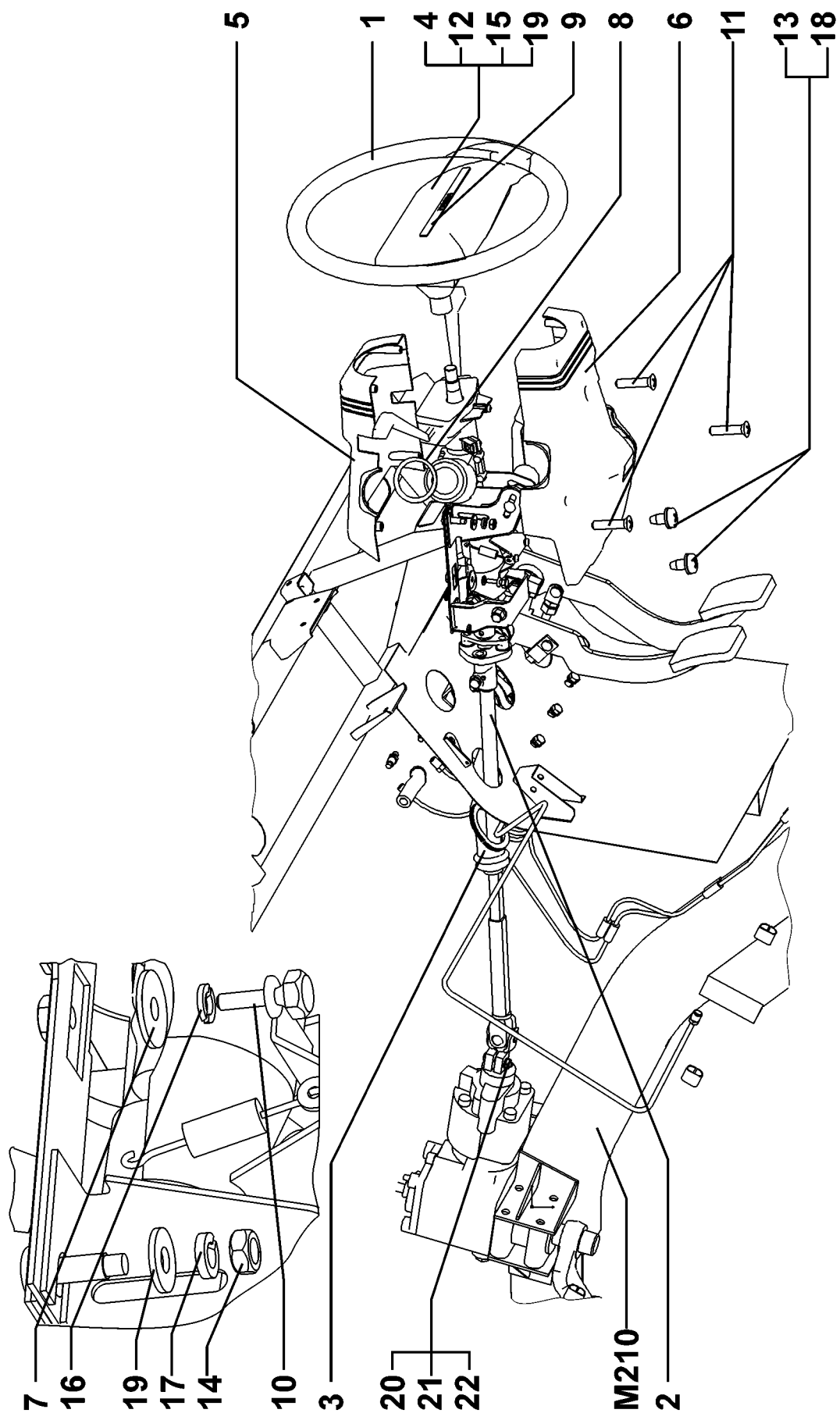

УСТАНОВКА РУЛЕВОГО УПРАВЛЕНИЯ

D 100

**D100**

№ поз.	Номер детали	Кол.	Наименование
1	2110-3402012	1	Рулевое колесо
2	3131-3401024	1	Рулевая колонка
3	3131-3401160	1	Пыльник рулевой колонки
4	2110-3402060-00	1	Крышка выключателя сигнала
5	2110-3403070-10	1	Кожух облицовочный рулевой колонки верхний
6	2110-3403072-10	1	Кожух облицовочный рулевой колонки нижний
7	2110-3403044	2	Пластина
8	2110-3403204	1	Кольцо уплотнительное
9	3131-3402088	1	Символ крышки выключателя
10	2110-3704324	2	Болт М6 с отрывной головкой
11	1/33112/01 табл. 10534	4	Винт М5х20
12	1/76705/01 табл. 10631	1	Винт самонарезающий 4,3х25,4
13	1/76710/01 табл. 10631	3	Винт самонарезающий 4,9х9,5
14	1/61008/11 табл. 10112	2	Гайка М8
15	1/07913/11 табл. 10114	1	Гайка М14х1,5
16	1/05164/70 табл. 10188	2	Шайба пружинная 6
17	1/05166/70 табл. 10188	2	Шайба пружинная 8
18	1/05193/01 табл. 10172	3	Шайба плоская 5х10
19	1/26051/70 табл. 10190	1	Шайба стопорная с внутренними зубьями
20	77.03.001.634	1	Болт М7х35
21	77.03.034.036	1	Гайка М7

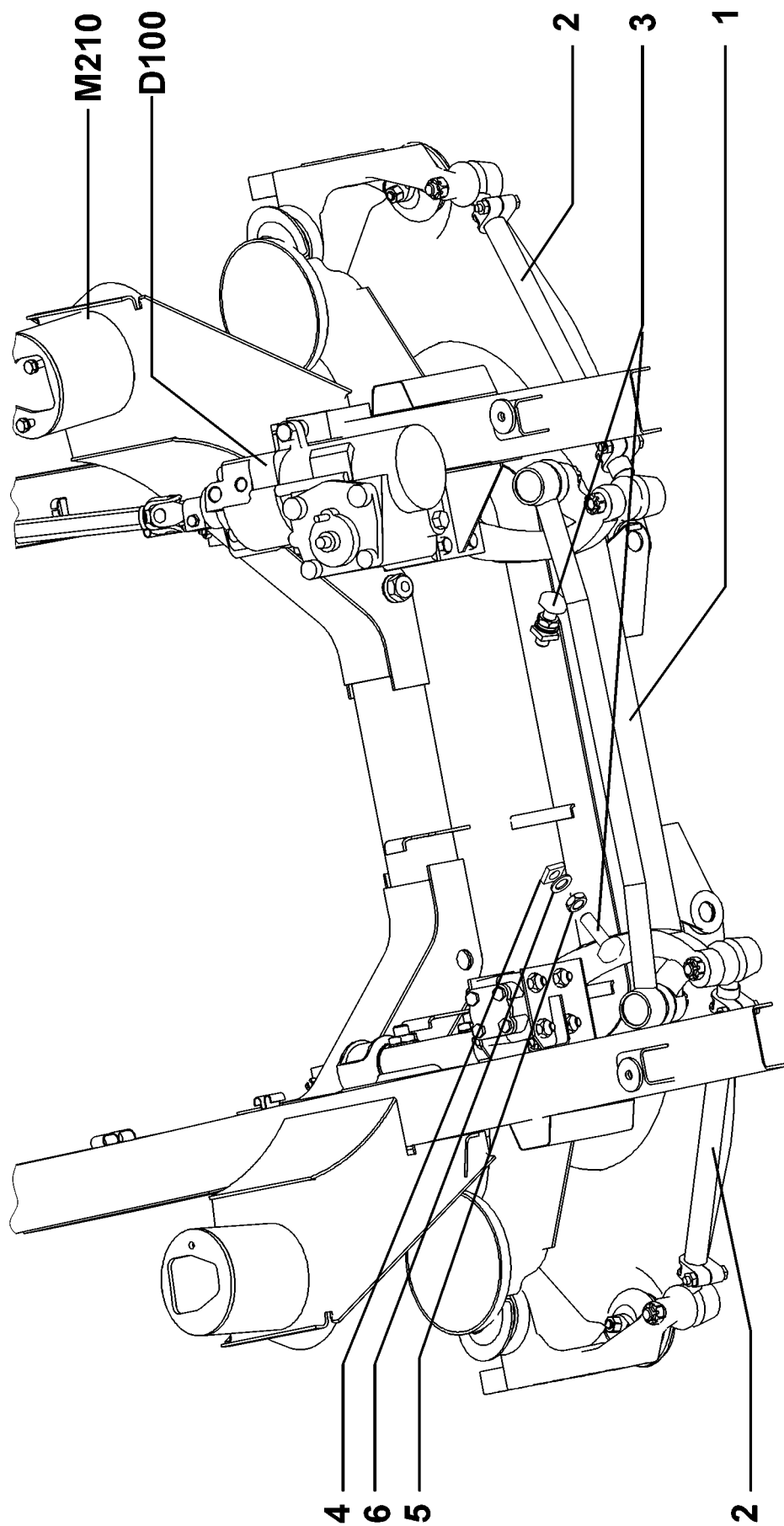

УСТАНОВКА РУЛЕВЫХ ТЯГ	D 140
-----------------------	-------



**D 140**

№ поз.	Номер детали	Кол.	Наименование
1	A 0024F-3403000-00	1	Тяга средняя в сборе
2	A 00243-3404000-00	2	Тяга рулевая в сборе
3	103-3400003	2	Винт упорный
4	103-3400004	2	Гайка стопорная
5	STAS 4071	2	Гайка M10
6	STAS 5200/4	2	Шайба 10

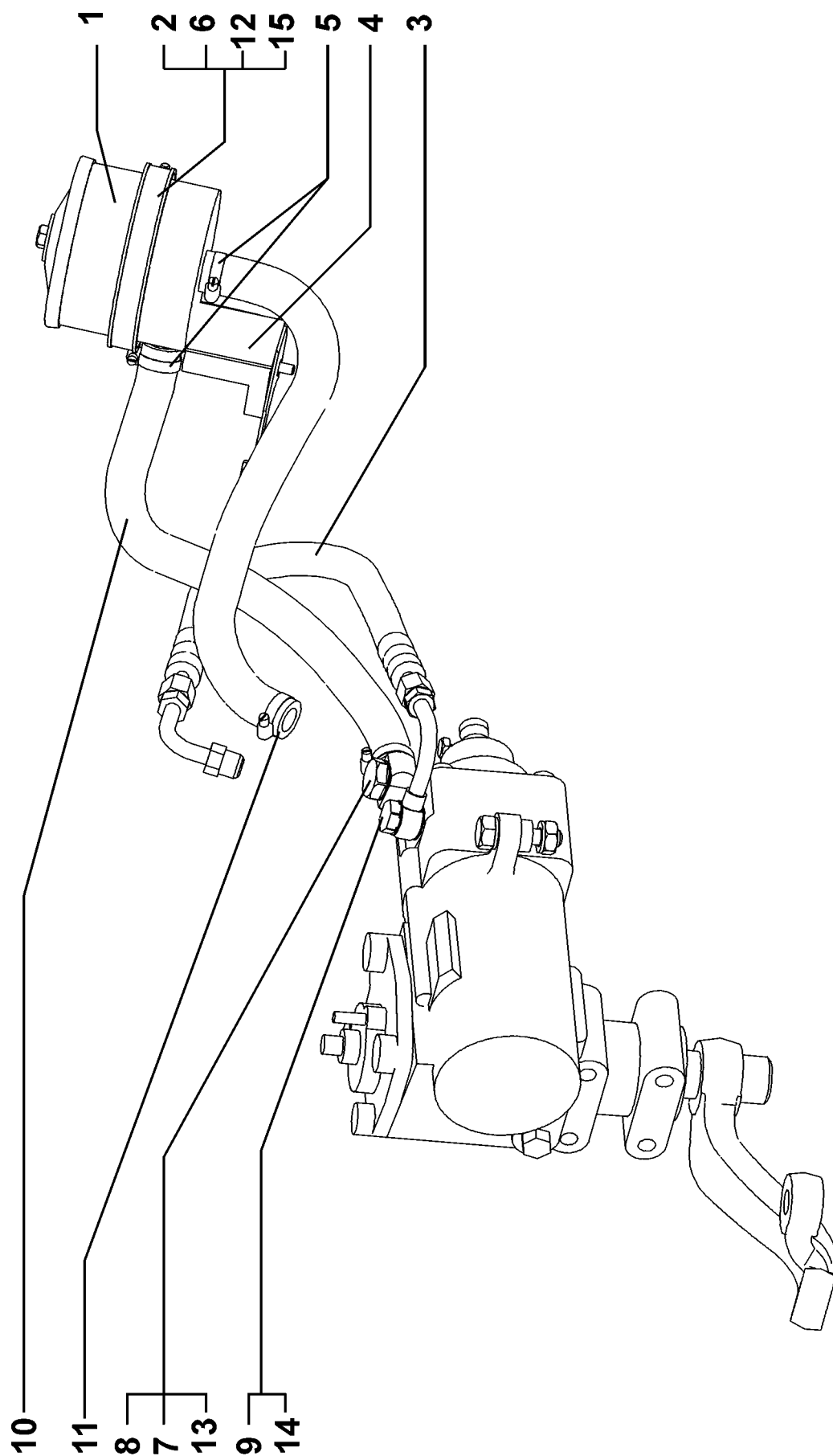

УСТАНОВКА ГУР

D 150

D150			
№ поз.	Номер детали	Кол.	Наименование
1	`7521920601	1	Бачок ГУР в сборе
2	00251-3400007-00	1	Хомут ленточный в сборе
3	3110-3408150-10	1	Шланг подачи рабочей жидкости ГУР в сборе
4	3131-3407220	1	Кронштейн крепления бачка ГУР
5	3151-1104090	4	Хомут 25-30
6	00251-3400006-00	1	Уплотнитель
7	024-ТУ-34001500	1	Болт М16х1,5 штуцера обратного ГУР
8	024-ТУ-34001510	1	Штуцер обратный ГУР
9	3105-3430100	1	Болт штуцер М14
10	3110-3408109	1	Шланг обратный ГУР
11	3110-3408150-10	1	Шланг подачи рабочей жидкости ГУР
12	`770513687	1	Болт М6х40
13	0524-1002041-00	2	Шайба медная 16
14	`31053430102	2	Кольцо уплотнительное 14
15	`7903053028	1	Кольцо уплотнительное 6

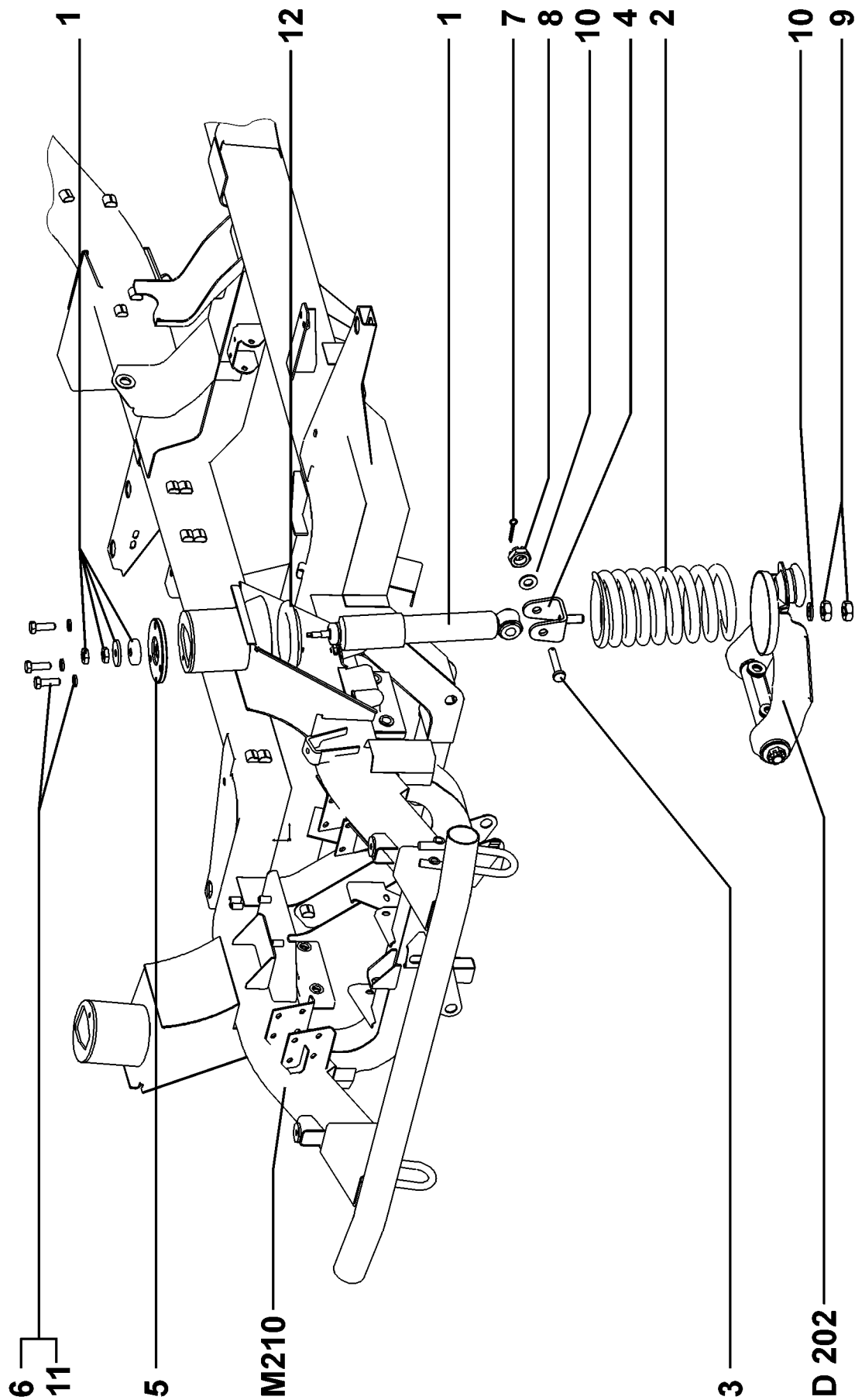

# УСТАНОВКА ПЕРЕДНИХ АМОРТИЗАТОРОВ

D 200

**D 200**

№ поз.	Номер детали	Кол.	Наименование
1	A 00351-3300000-00	2	Амортизатор в сборе
2	A 00240-2901001-00	2	Пружина передней подвески
3	A 00240-2901009-00	2	Болт М12х1,75 крепления кронштейна к амортизатору
4	A 00240-2901110-00	2	Кронштейн амортизатора нижний
5	A 00243-2901033-00	2	Фланец
6	SRICO 4017	6	Болт М8х25
7	STAS 1991	2	Шплинт
8	STAS 4071	2	Гайка М12х1,75
9	STAS 4373	4	Гайка М12р
10	STAS 5200/4	4	Шайба 12
11	SR 7666/2	6	Шабa пружинная 8
12	A 00243-2901044-00	2	Прокладка резиновая

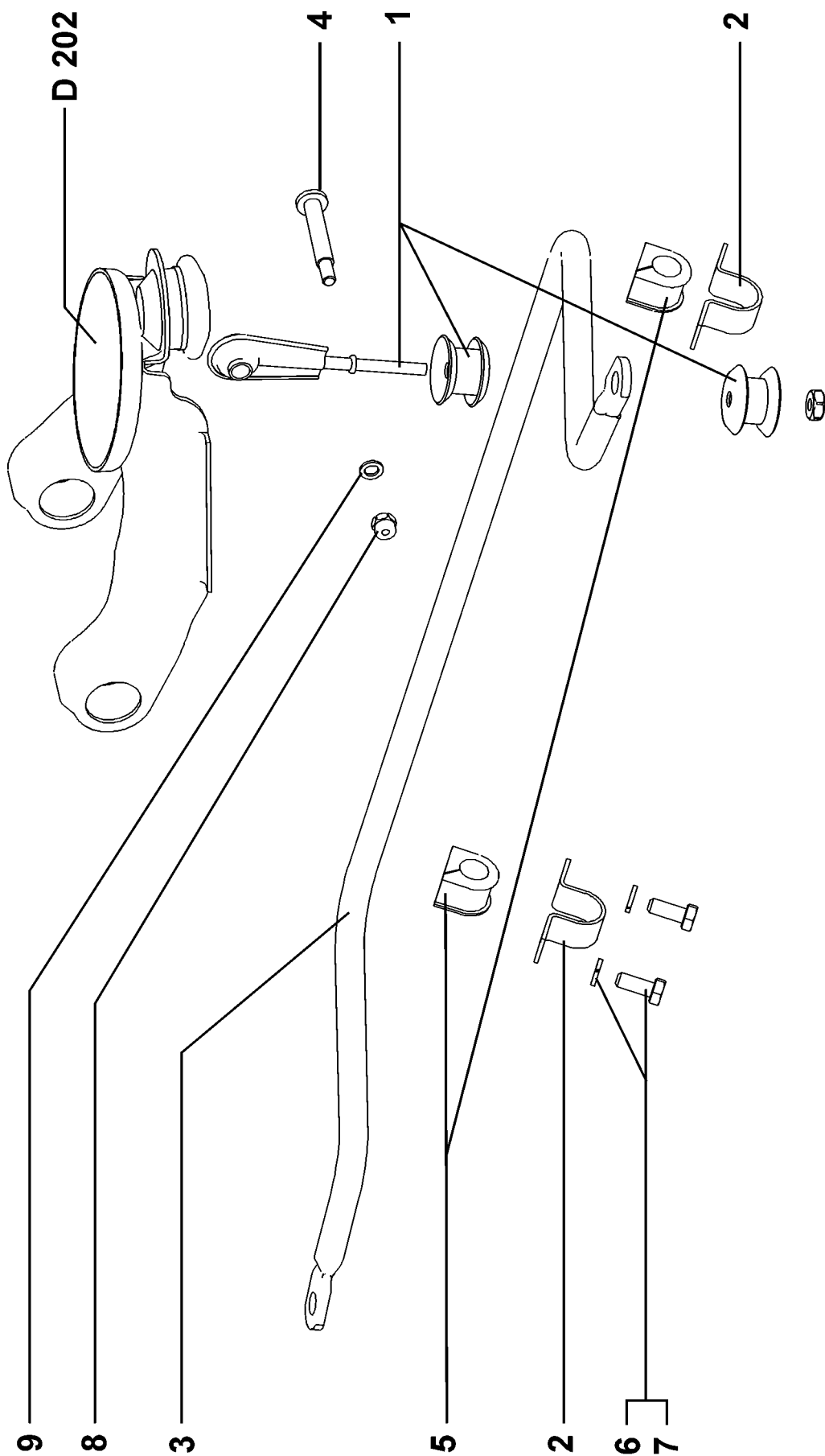

**ЭЛЕМЕНТЫ ПЕРЕДНЕЙ ПОДВЕСКИ**

**D 201**

**D 201**

№ поз.	Номер детали	Кол.	Наименование
1	A 00246-2901050-00	2	Тяга в сборе
2	A 00100-2400602-00	2	Хомут стабилизатора
3	A 00246-2901000-00	1	Стабилизатор
4	A 00246-2901020-00	2	Болт М10х1,25 (85х14) крепления стабилизатора
5	A00246-2901021-00	2	Втулка
6	SR 7666/2	4	Шайба пружинная 8
7	SRICO 4017	4	Болт М8х20
8	STAS 9851	2	Гайка М10х1,25
9	STAS 5200/4	2	Шайба 10

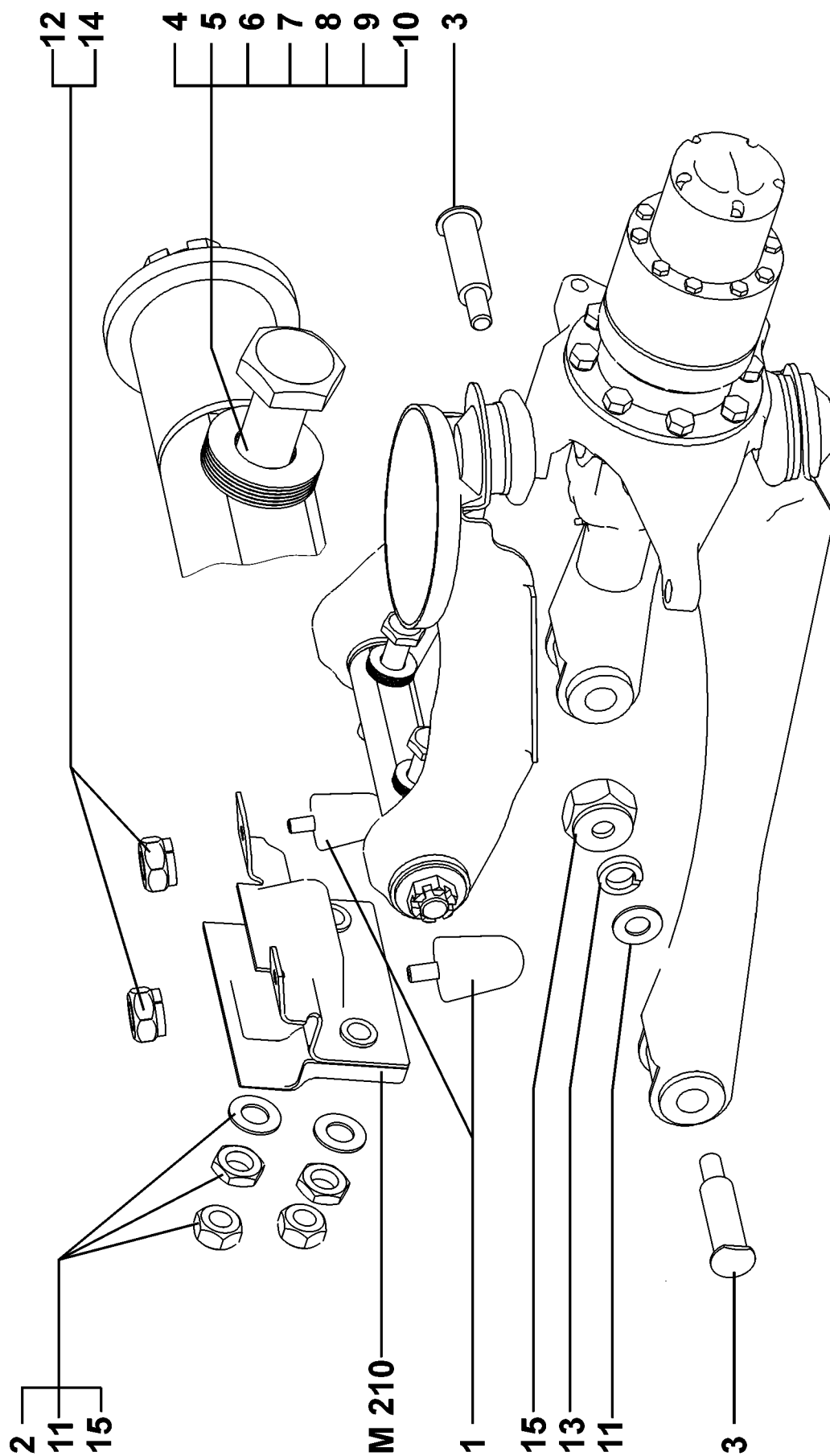

ЭЛЕМЕНТЫ ПЕРЕДНЕЙ ПОДВЕСКИ

D 202



**D 202**

№ поз.	Номер детали	Кол.	Наименование
1	A 00246-2901050-00	2	Отбойник
2	A 00240-2901011-00	4	Гайка M16x2,0 верхнего рычага
3	A 00240-2901026-00	4	Болт M16x2,0 крепления нижнего рычага
4	A 00240-2901026-00	8	Пластина фиксирующая
5	A 00240-2901027-00	4	Пластина S=1,2 мм
6	A 00240-2901029-00	4	Болт M16x2,0x115 крепления верхнего рычага
7	A 00240-2901030-00	4	Пластина регулирующая
8	A 00240-2901031-00	4	Пластина регулирующая S=3 мм
9	A 00240-2901032-00	4	Пластина регулирующая S=1 мм
10	A 00240-2901036-00	8	Пластина S=0,4 мм
11	SR 5200/4	8	Шабa плоская 16
12	SR7666/2	4	Шайба пружинная 10
13	SR7666/2	4	Шайба пружинная 16
14	STAS 4071	4	Гайка M10x1,5
15	STAS 4071	4	Гайка M16x2,0

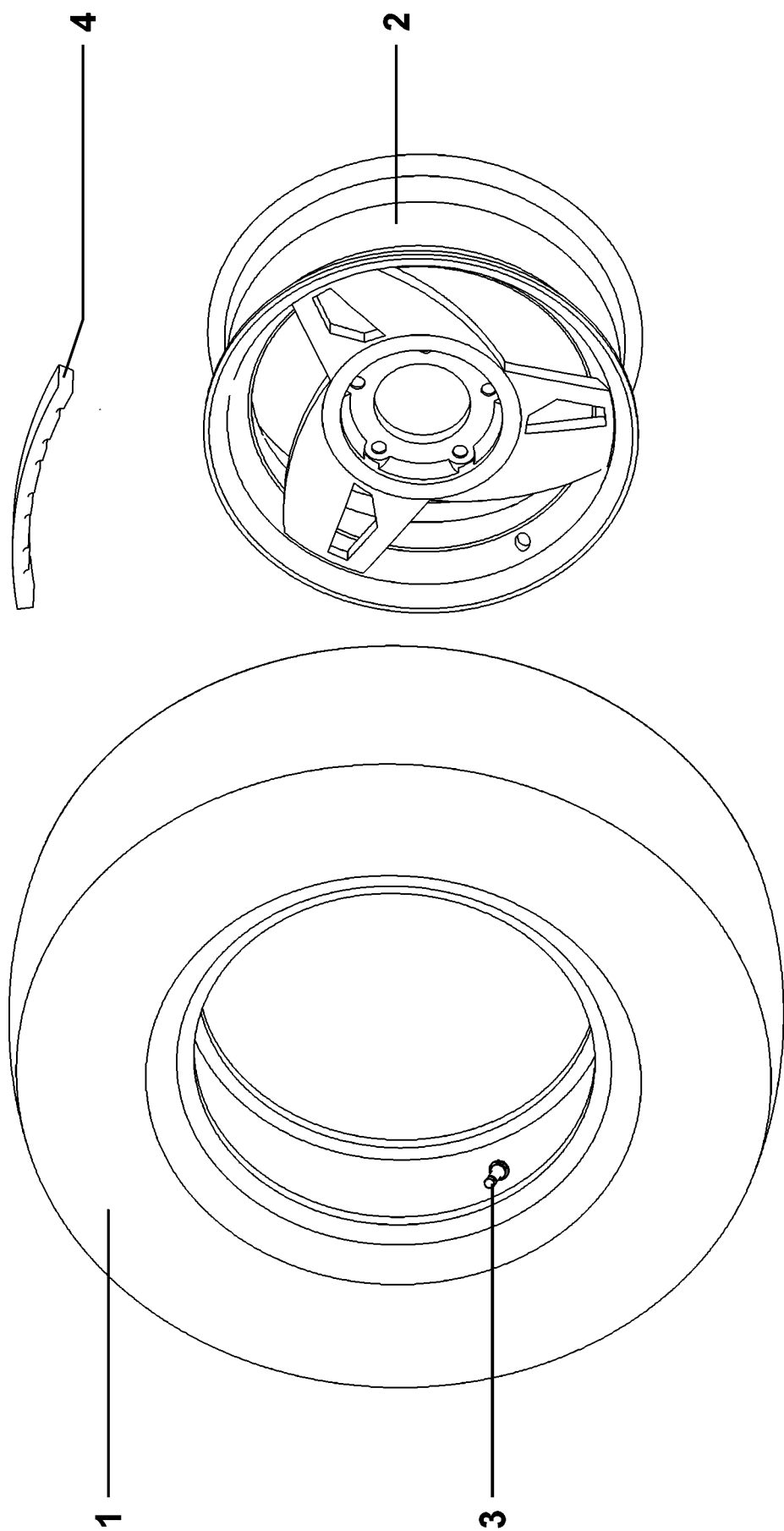

КОЛЕСО В СБОРЕ

D 410

**D410**

№ поз.	Номер детали	Кол.	Наименование
1		1	Шина 265/70 R16
2	716513970	1	Диск литой
3	3102-3106400-05	1	Вентиль бескамерной шины
4	по необходимости Грузик балансировочный самоклеящийся 60 гр.		

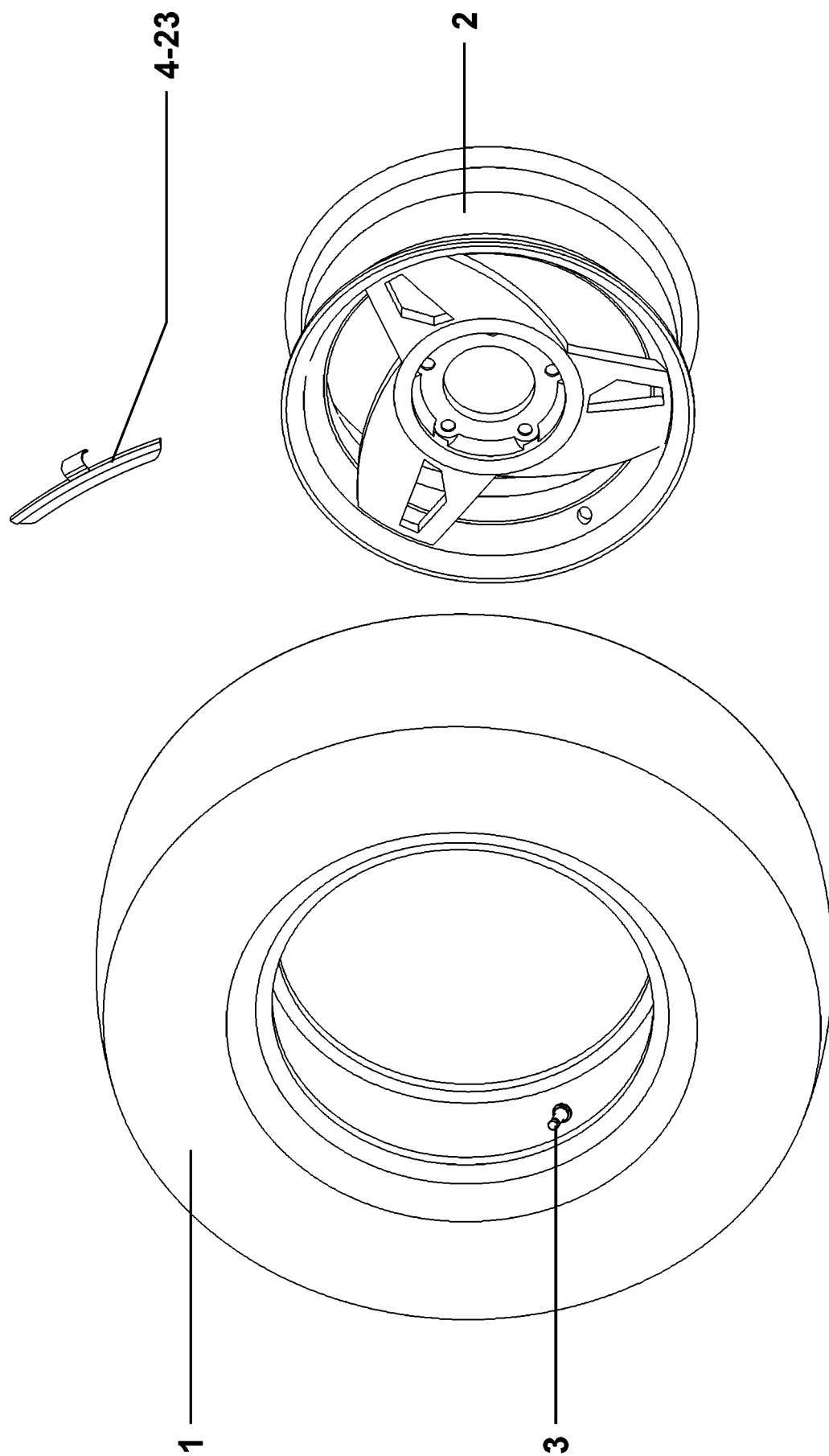

КОЛЕСО В СБОРЕ

D 420

D420			
№ поз.	Номер детали	Кол.	Наименование
1		1	Шина 265/70 R16
2	3131-3101015	1	Диск колеса 7Jx16H2
3	3102-3106400-05	1	Вентиль бескамерной шины
4		по необходимости	Грузик балансировочный со скобой "Стандарт" 5 гр.
5		по необходимости	Грузик балансировочный со скобой "Стандарт" 10 гр.
6		по необходимости	Грузик балансировочный со скобой "Стандарт" 15 гр.
7		по необходимости	Грузик балансировочный со скобой "Стандарт" 20 гр.
8		по необходимости	Грузик балансировочный со скобой "Стандарт" 25 гр.
9		по необходимости	Грузик балансировочный со скобой "Стандарт" 30 гр.
10		по необходимости	Грузик балансировочный со скобой "Стандарт" 35 гр.
11		по необходимости	Грузик балансировочный со скобой "Стандарт" 40 гр.
12		по необходимости	Грузик балансировочный со скобой "Стандарт" 45 гр.
13		по необходимости	Грузик балансировочный со скобой "Стандарт" 50 гр.
14		по необходимости	Грузик балансировочный со скобой "Стандарт" 55 гр.
15		по необходимости	Грузик балансировочный со скобой "Стандарт" 60 гр.
16		по необходимости	Грузик балансировочный со скобой "Стандарт" 65 гр.
17		по необходимости	Грузик балансировочный со скобой "Стандарт" 70 гр.
18		по необходимости	Грузик балансировочный со скобой "Стандарт" 75 гр.
19		по необходимости	Грузик балансировочный со скобой "Стандарт" 80 гр.
20		по необходимости	Грузик балансировочный со скобой "Стандарт" 85 гр.
21		по необходимости	Грузик балансировочный со скобой "Стандарт" 90 гр.
22		по необходимости	Грузик балансировочный со скобой "Стандарт" 95 гр.
23		по необходимости	Грузик балансировочный со скобой "Стандарт" 100 гр.

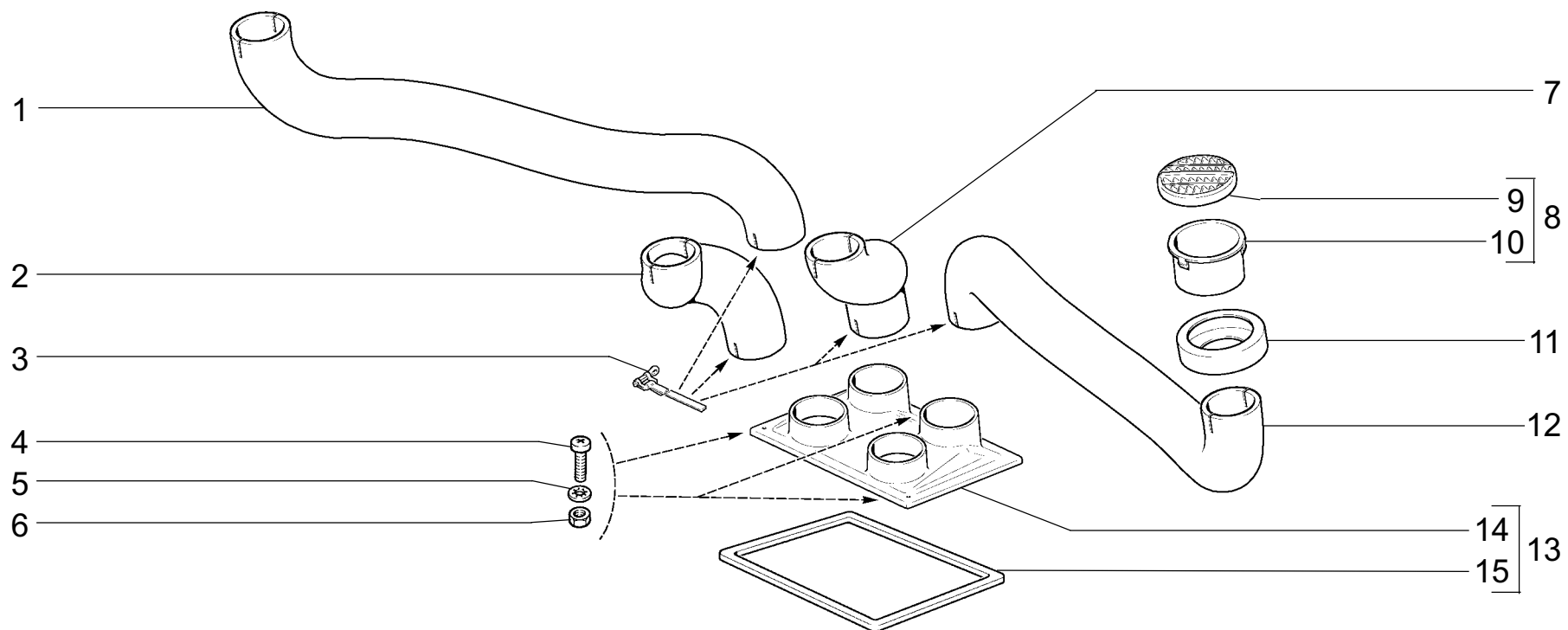

**E100**

№ поз.	Номер детали	Кол.	Наименование
<b>1</b>	31310-8102123	1	Воздухопровод обогрева ветрового стекла левый
<b>2</b>	31310-8102129	1	Воздухопровод обогрева ветрового стекла центральный левый
<b>3</b>	21080-3401228	4	Хомут
<b>4</b>	13272211	3	Винт М4х16
<b>5</b>	12605171	3	Шайба 4 стопорная
<b>6</b>	10794011	3	Гайка М4 низкая
<b>7</b>	31310-8102128	1	Воздухопровод обогрева ветрового стекла центральный правый
<b>8</b>	21060-8102130	4	Дефлектор обогрева ветрового стекла в сборе
<b>9</b>	21060-8102132	4	Дефлектор обогрева ветрового стекла
<b>10</b>	21060-8102134	4	Труба дефлектора
<b>11</b>	21010-8102126	4	Уплотнитель воздухопровода
<b>12</b>	31310-8102122	1	Воздухопровод обогрева ветрового стекла правый
<b>13</b>	31310-8101212	1	Пластина воздухопроводов в сборе
<b>14</b>	31310-8101214	1	Пластина воздухопроводов
<b>15</b>	31310-8101215	1	Прокладка

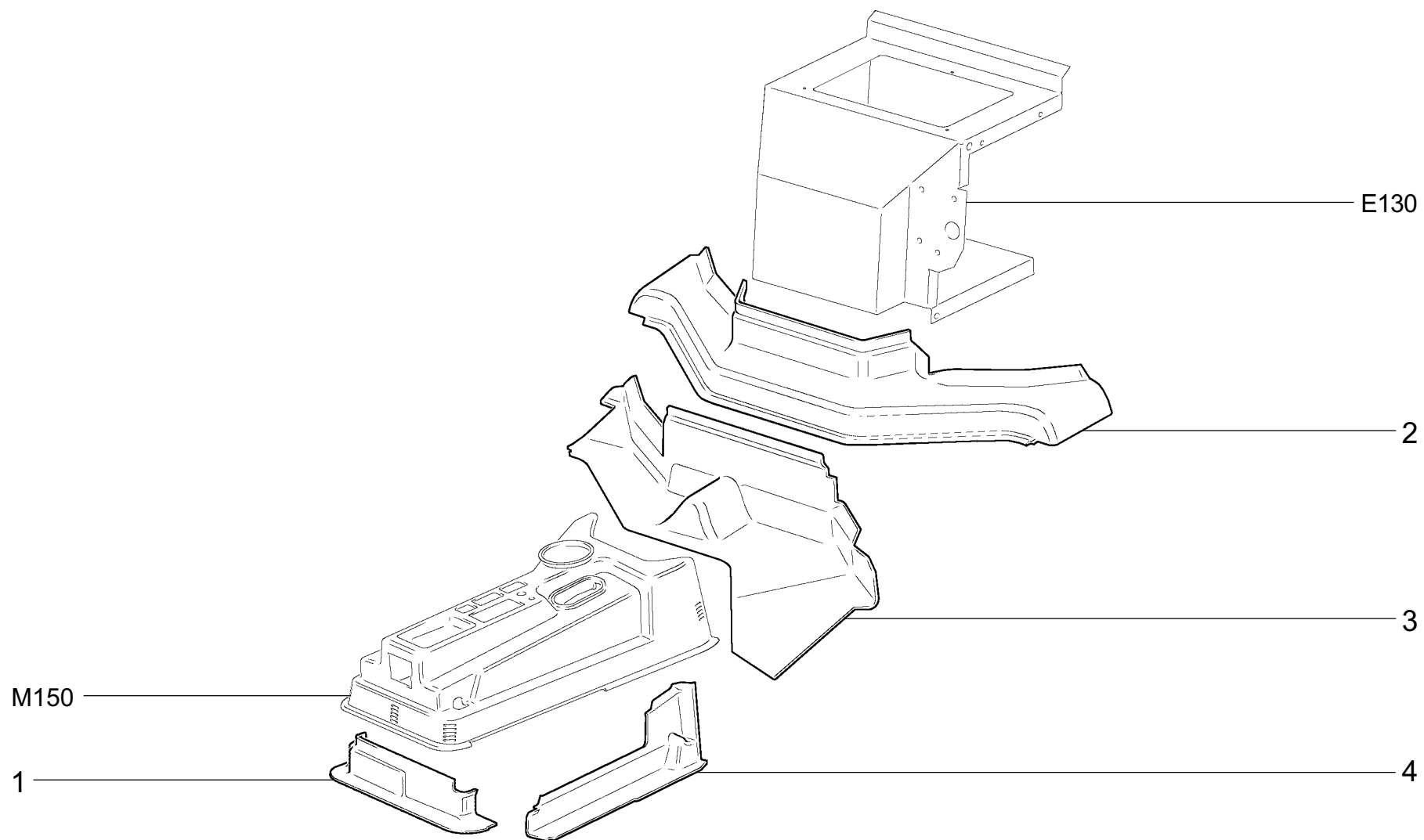



**E110**

№ поз.	Номер детали	Кол.	Наименование
<b>1</b>	31310-8101345	1	Воздуховод обогрева ног задний
<b>2</b>	31310-8101348	1	Воздуховод обогрева ног верхний
<b>3</b>	31310-8101347	1	Воздуховод обогрева ног нижний
<b>4</b>	31310-8101346	1	Воздуховод обогрева ног правый

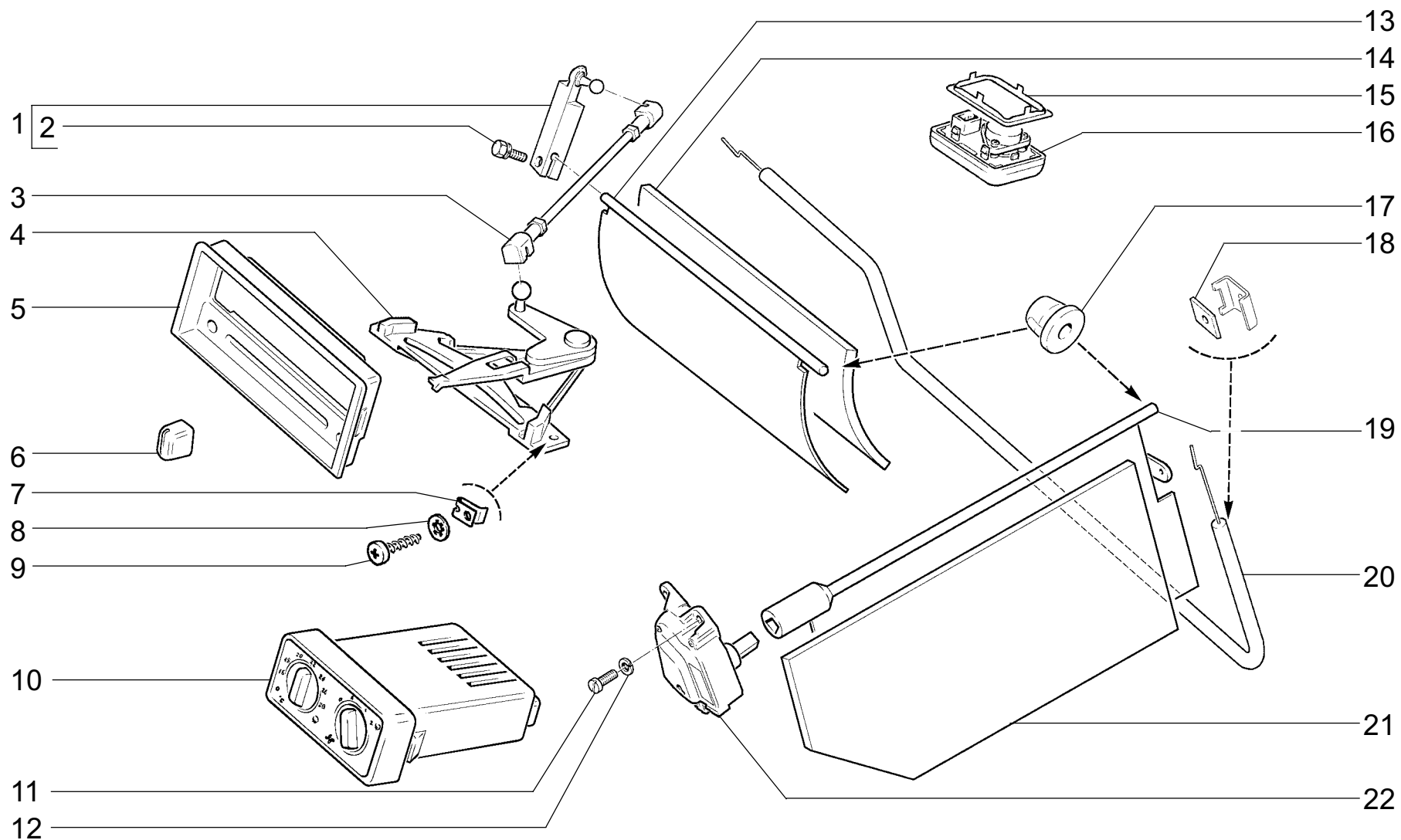

**E120**

№ поз.	Номер детали	Кол.	Наименование
<b>1</b>	31310-8109234	1	Рычаг привода заслонки обогрева ног
<b>2</b>	13824200	1	Болт М6х14 с пружинной шайбой
<b>3</b>	31310-8109260	1	Тяга в сборе
<b>4</b>	21100-8109020-10	1	Рычаги управления системой отопления
<b>5</b>	31310-8109452	1	Облицовка рычагов управления отопителем
<b>6</b>	21100-8109044-10	1	Рукоятка рычага
<b>7</b>	21010-8109137	2	Гайка пружинная
<b>8</b>	12605271	2	Шайба 5 стопорная
<b>9</b>	17670206	2	Винт 4,3х15,9 самонарезающий
<b>10</b>	21100-8128020-02	1	Контроллер управления отопителем
<b>11</b>	10376501	3	Винт М6х12
<b>12</b>	10516470	3	Шайба 6 пружинная
<b>13</b>	31310-8101104	1	Заслонка обдува ног
<b>14</b>	31310-8101107	1	Уплотнитель заслонки обдува ног
<b>15</b>	21100-8128052	1	Рамка датчика
<b>16</b>	21100-8128050	1	Датчик температуры салона
<b>17</b>	31310-8101391	2	Втулка
<b>18</b>	31310-8101111	1	Планка прижимная
<b>19</b>	31310-8101538	1	Заслонка управления отопителем
<b>20</b>	21080-8109170	1	Тяга заслонки отопителя
<b>21</b>	31310-8101542	1	Уплотнитель заслонки
<b>22</b>	21110-8127200	1	Моторедуктор заслонки отопителя

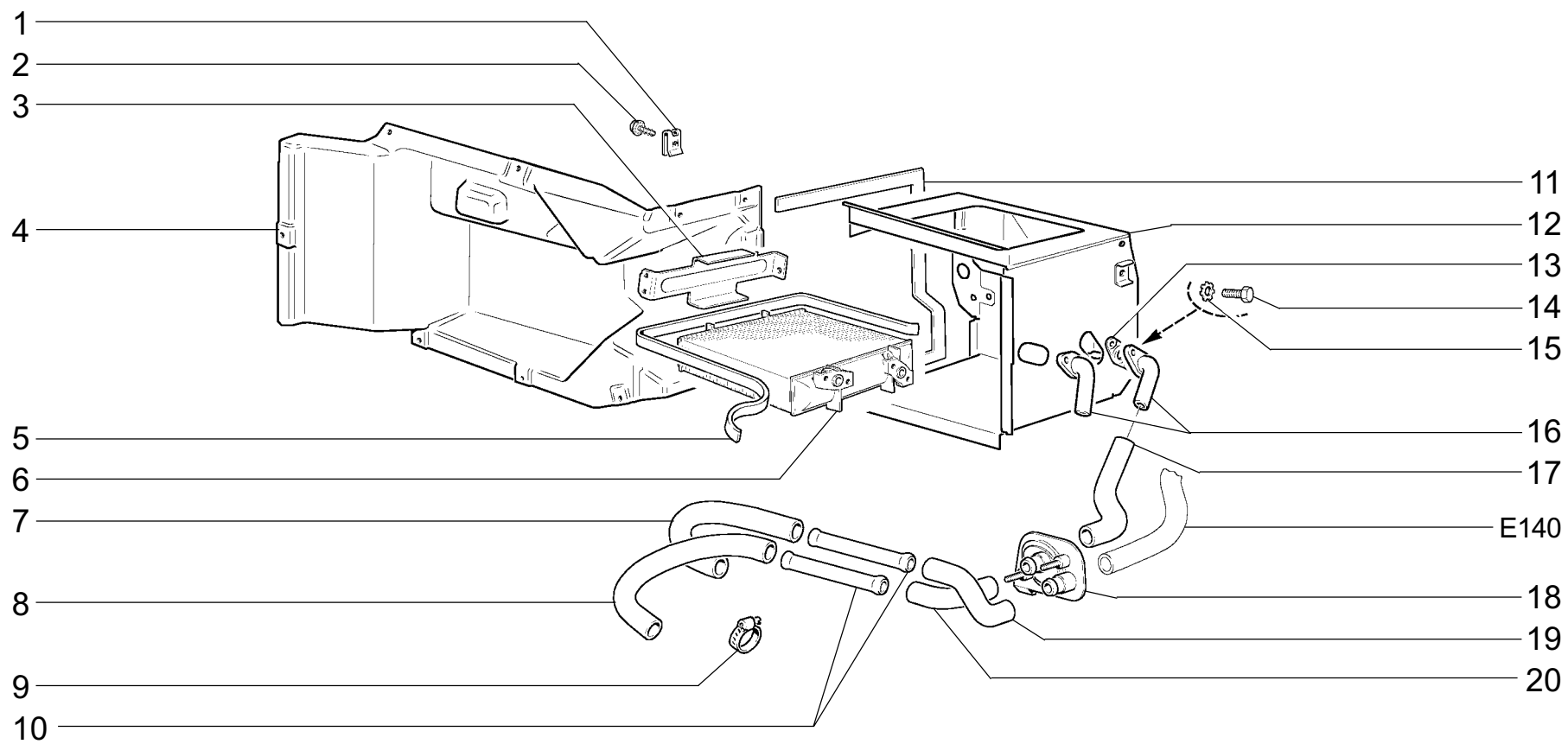

ОТОПИТЕЛЬ

E130

**E130**

№ поз.	Номер детали	Кол.	Наименование
<b>1</b>	14189776	9	Скоба
<b>2</b>	15187301	9	Винт 5,6х16 самонарезающий
<b>3</b>	31310-8101416	1	Кронштейн крепления радиатора отопителя правый
<b>4</b>	31310-8101342	1	Воздуховод отопителя
<b>5</b>	21050-8101074	1	Прокладка радиатора
<b>6</b>	31310-8101060	1	Радиатор отопителя
<b>7</b>	31310-8101232	1	Шланг соединительный отводящего патрубка правый
<b>8</b>	31310-8101222	1	Шланг соединительный подводящего патрубка правый
<b>9</b>	21080-1300080-10	10	Хомут винтовой
<b>10</b>	31310-8101230	2	Трубка соединительная
<b>11</b>	31310-8101392	1	Уплотнитель разъема коробки отопителя
<b>12</b>	31310-8101020	1	Кожух отопителя в сборе
<b>13</b>	21010-8101332-10	2	Прокладка
<b>14</b>	10902221	4	Болт М6х16
<b>15</b>	10615471	4	Шайба 6 стопорная
<b>16</b>	31310-8101210	2	Трубка радиатора
<b>17</b>	31310-8101202	1	Шланг отопителя подводящий
<b>18</b>	21080-8101150	1	Кран отопителя
<b>19</b>	31310-8101233	1	Шланг соединительный отводящего патрубка левый
<b>20</b>	31310-8101223	1	Шланг соединительный подводящего патрубка левый

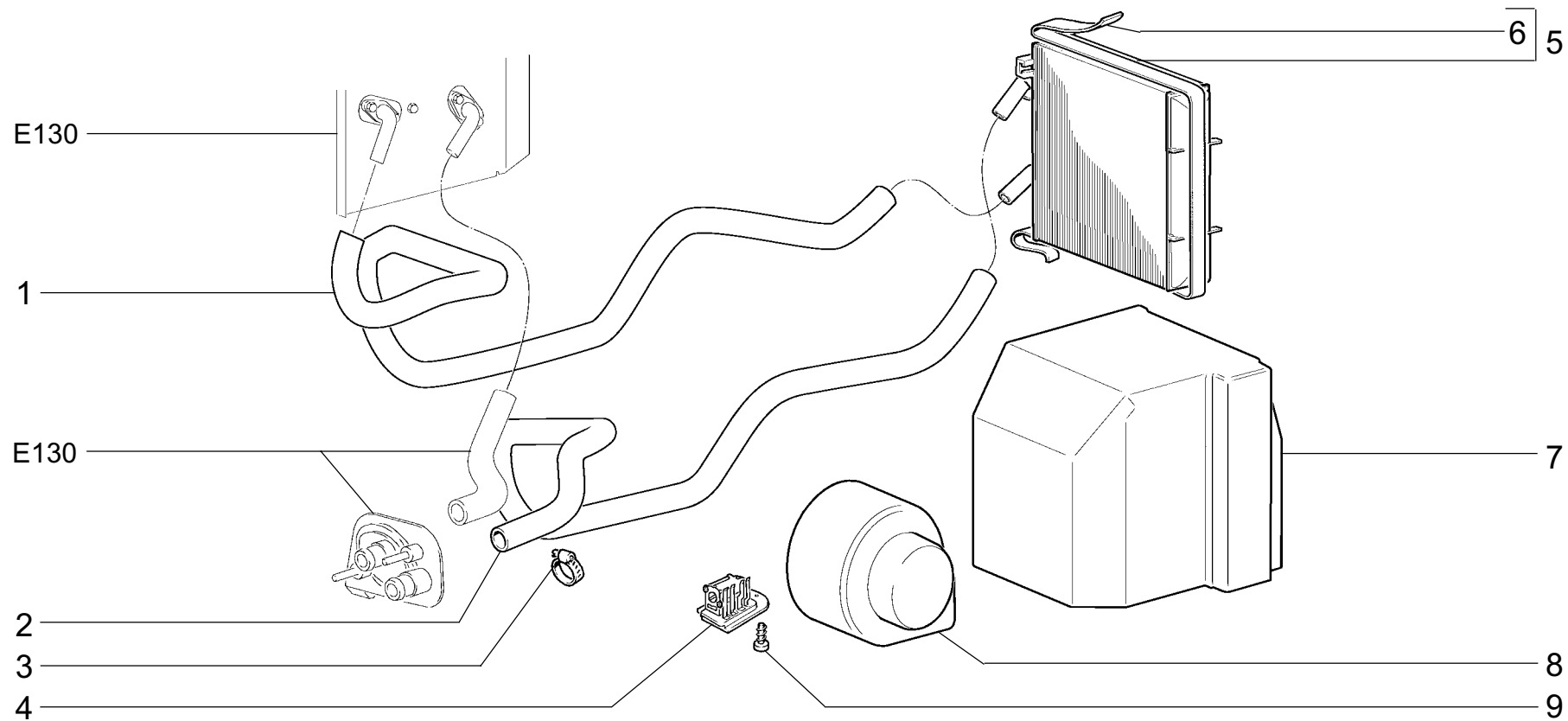

**ОТОПИТЕЛЬ ЗАДНИЙ**

**E140**

**E140**

№ поз.	Номер детали	Кол.	Наименование
1	31310-8101206	1	Трубка входная
2	31310-8101208	1	Трубка выходная
3	21080-1300080-10	4	Хомут винтовой
4	21230-8118022	1	Резистор добавочный
5	21010-8101050-04	1	Радиатор отопителя со штуцерами в сборе
6	21050-8101074	1	Прокладка радиатора
7	31310-8101040	1	Кожух заднего отопителя в сборе
8	21140-8101091	1	Вентилятор заднего отопителя в сборе
9	17669101	1	Винт 3,6х12,7 самонарезающий

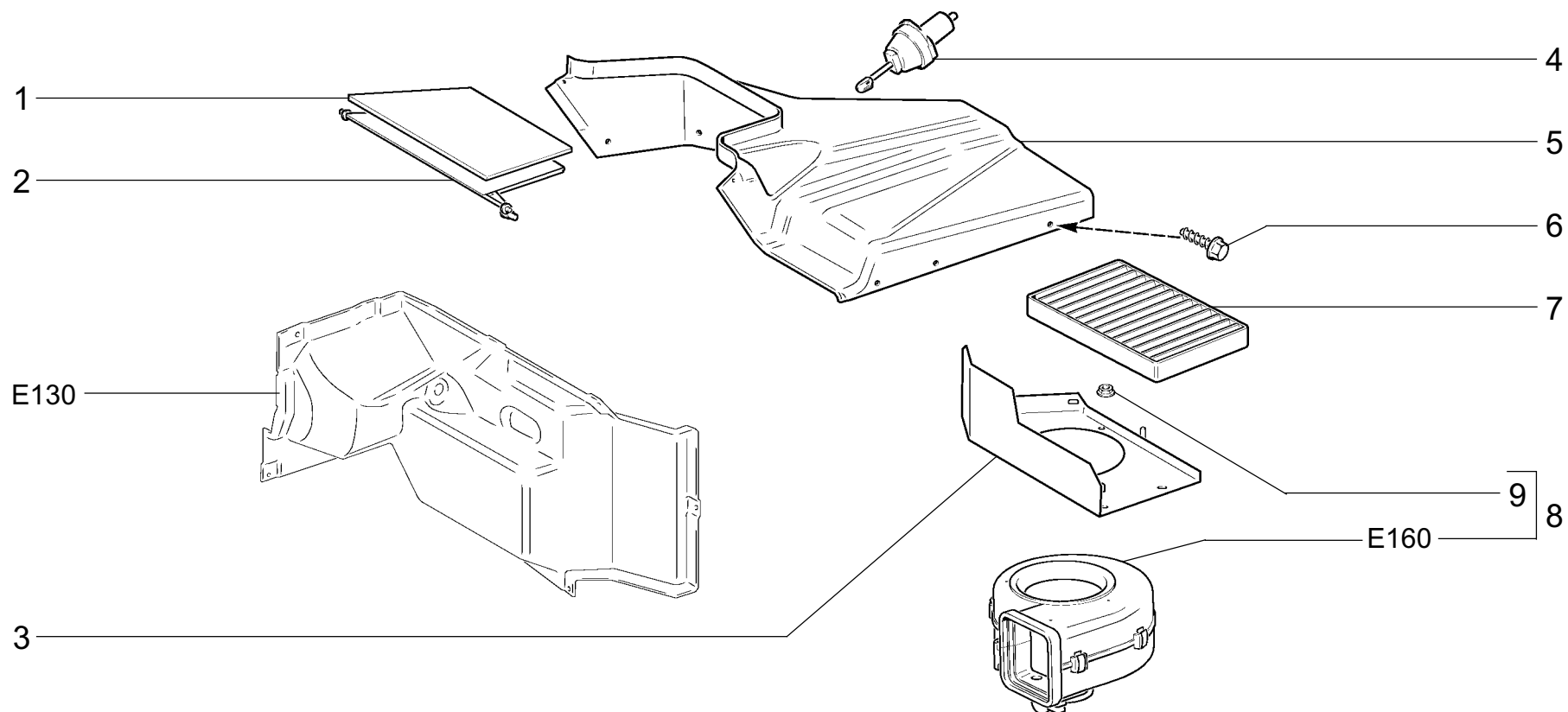

**ЭЛЕМЕНТЫ СИСТЕМЫ ВЕНТИЛЯЦИИ САЛОНА**

**E150**



**E150**

№ поз.	Номер детали	Кол.	Наименование
1	31310-8119107	1	Уплотнитель заслонки рециркуляции
2	31310-8119100	1	Заслонка рециркуляции
3	31310-8119171	1	Щиток водоотражательный
4	21100-8119080	1	Клапан рециркуляции
5	31310-8119081	1	Крышка коробки воздухопритока
6	15187301	7	Винт 5,6х16 самонарезающий
7	21230-8100000	1	Фильтр отопителя
8	21230-8101010	1	Вентилятор в сборе
9	13831801	4	Гайка М5 с зубчатым буртиком

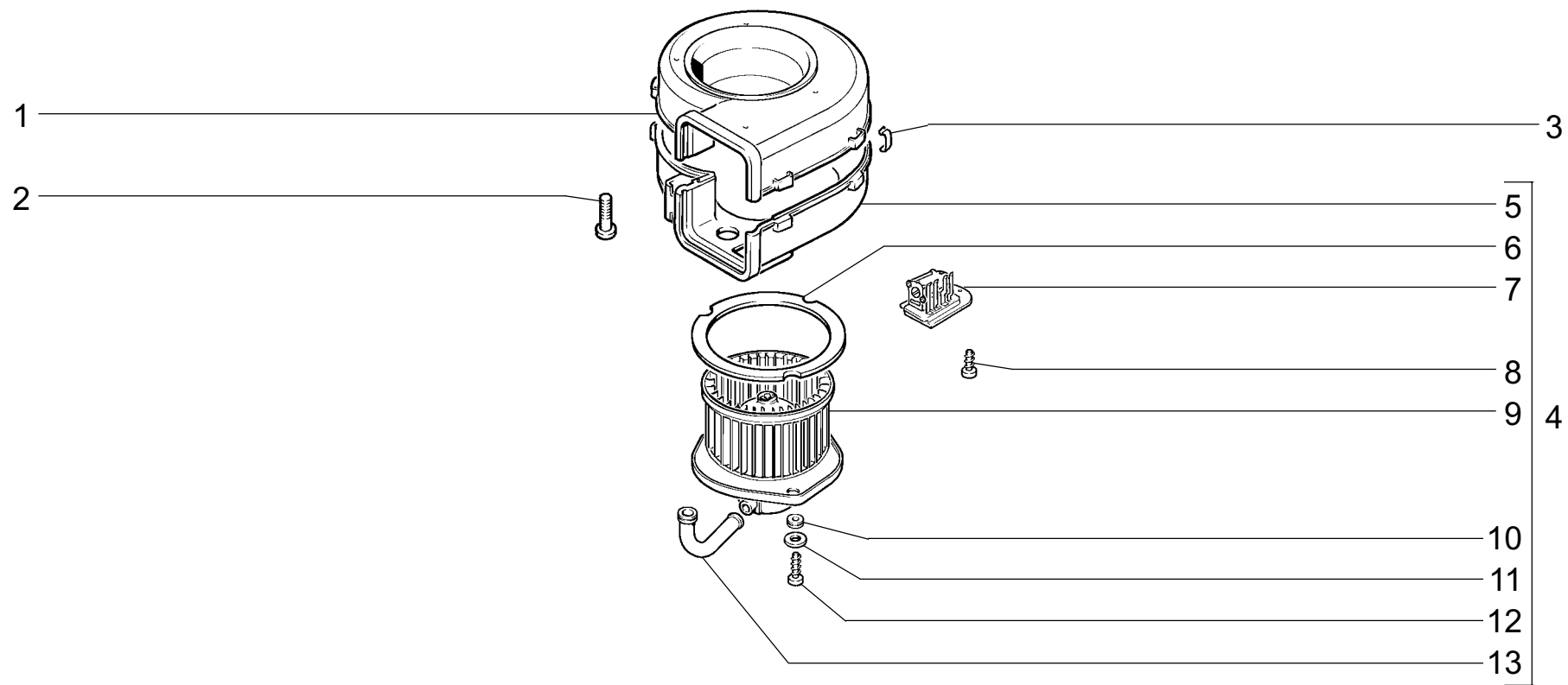
**ВЕНТИЛЯТОР****E160**

**E160**

№ поз.	Номер детали	Кол.	Наименование
<b>1</b>	21230-8118036	1	Улитка вентилятора верхняя
<b>2</b>	13299201	4	Винт М5х12
<b>3</b>	21080-8101110	6	Скоба
<b>4</b>	21230-8118031	1	Улитка вентилятора нижняя в сборе
<b>5</b>	21230-8118037	1	Улитка вентилятора нижняя
<b>6</b>	21230-8118097	1	Уплотнитель фланца вентилятора
<b>7</b>	21230-8118022	1	Резистор добавочный
<b>8</b>	17669101	1	Винт 3,6х12,7 самонарезающий
<b>9</b>	21230-8118020	1	Электровентилятор отопителя
<b>10</b>	21080-8101137	3	Шайба крепления вентилятора
<b>11</b>	10615370	3	Шайба 5 стопорная
<b>12</b>	17669201	3	Винт 3,6х15,9 самонарезающий
<b>13</b>	21230-8118096	1	Патрубок подвода воздуха

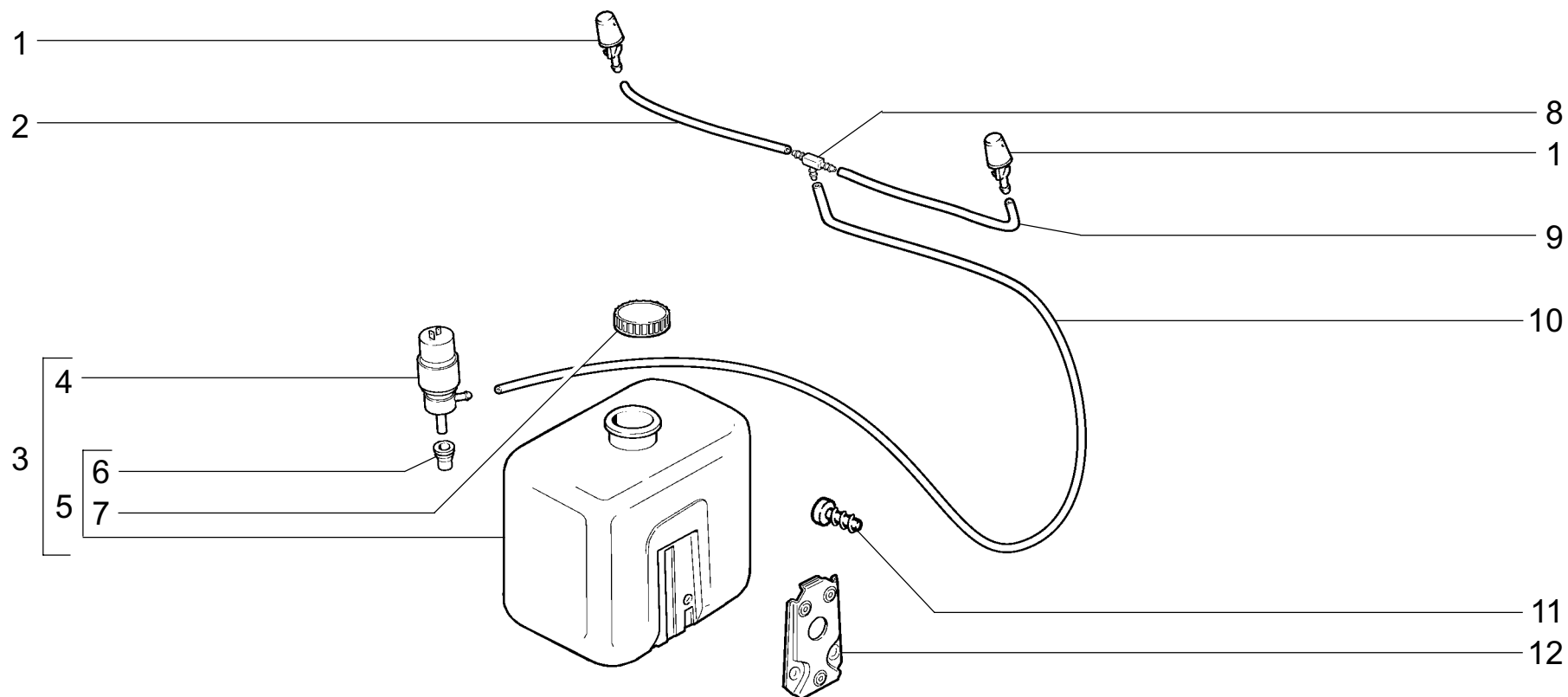

**E200**

№ поз.	Номер детали	Кол.	Наименование
1	21040-6318060-01	2	Жиклер омывателя
2	31310-5208098	1	Трубка от тройника к правому жиклеру
3	21213-5208008-20	1	Бачок омывателя в сборе
4	21080-5208009-22	1	Насос омывателя
5	21213-5208102-20	1	Бачок омывателя
6	21080-5208458	1	Уплотнитель насоса
7	21080-5208422-10	1	Крышка бачка
8	21050-1127036	1	Тройник
9	31310-5208100	1	Трубка от тройника к левому жиклеру
10	31310-5208104	1	Трубка от насоса к тройнику
11	13299201	3	Винт М5х12 самонарезающий
12	21210-5208154	1	Пластина

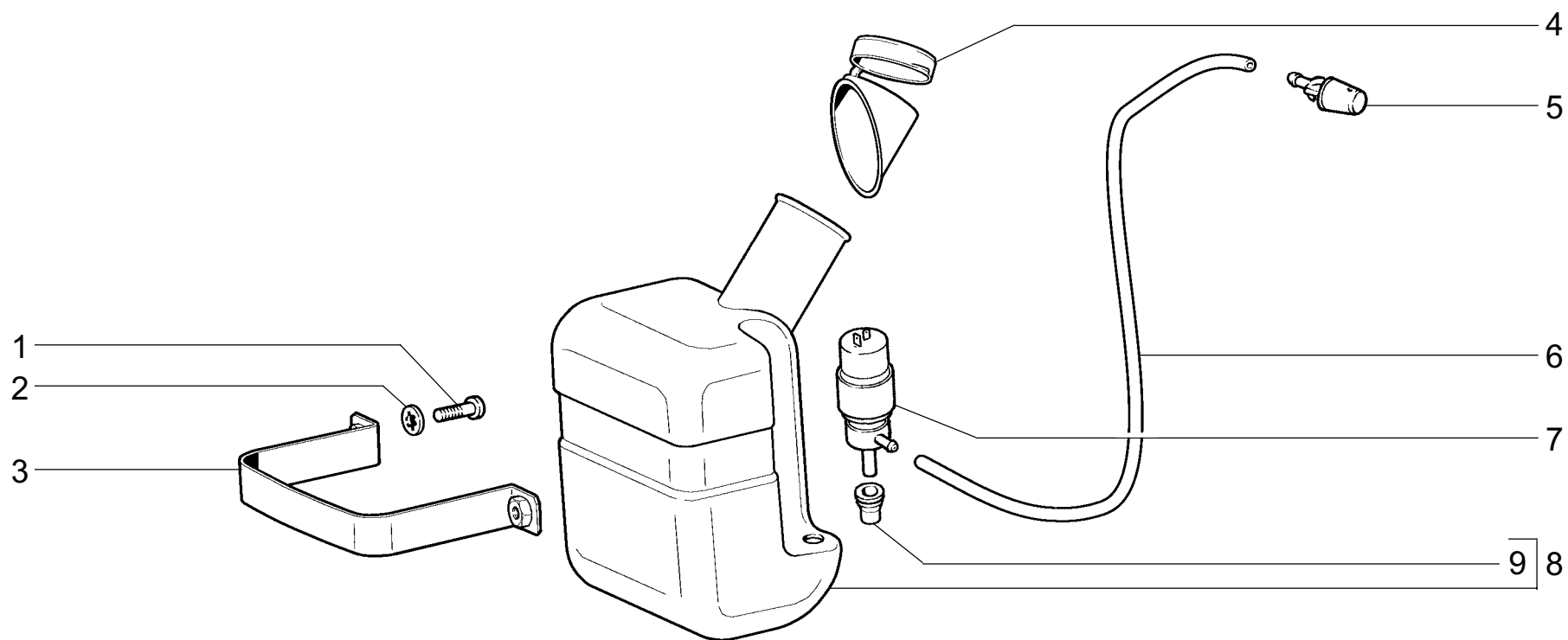

ОМЫВАТЕЛЬ СТЕКЛА ДВЕРИ ЗАДКА

E210

**E210**

№ поз.	Номер детали	Кол.	Наименование
1	13274001	2	Винт М5х12
2	12605271	2	Шайба 5 стопорная
3	21040-6318102-10	1	Хомут крепления бачка омывателя
4	21040-6318022	1	Крышка бачка омывателя
5	21040-6318060-01	1	Жиклер омывателя
6	31310-6314426	1	Трубка
7	21080-5208009-22	1	Насос омывателя
8	21040-6318015	1	Бачок омывателя
9	21080-5208458	1	Уплотнитель насоса

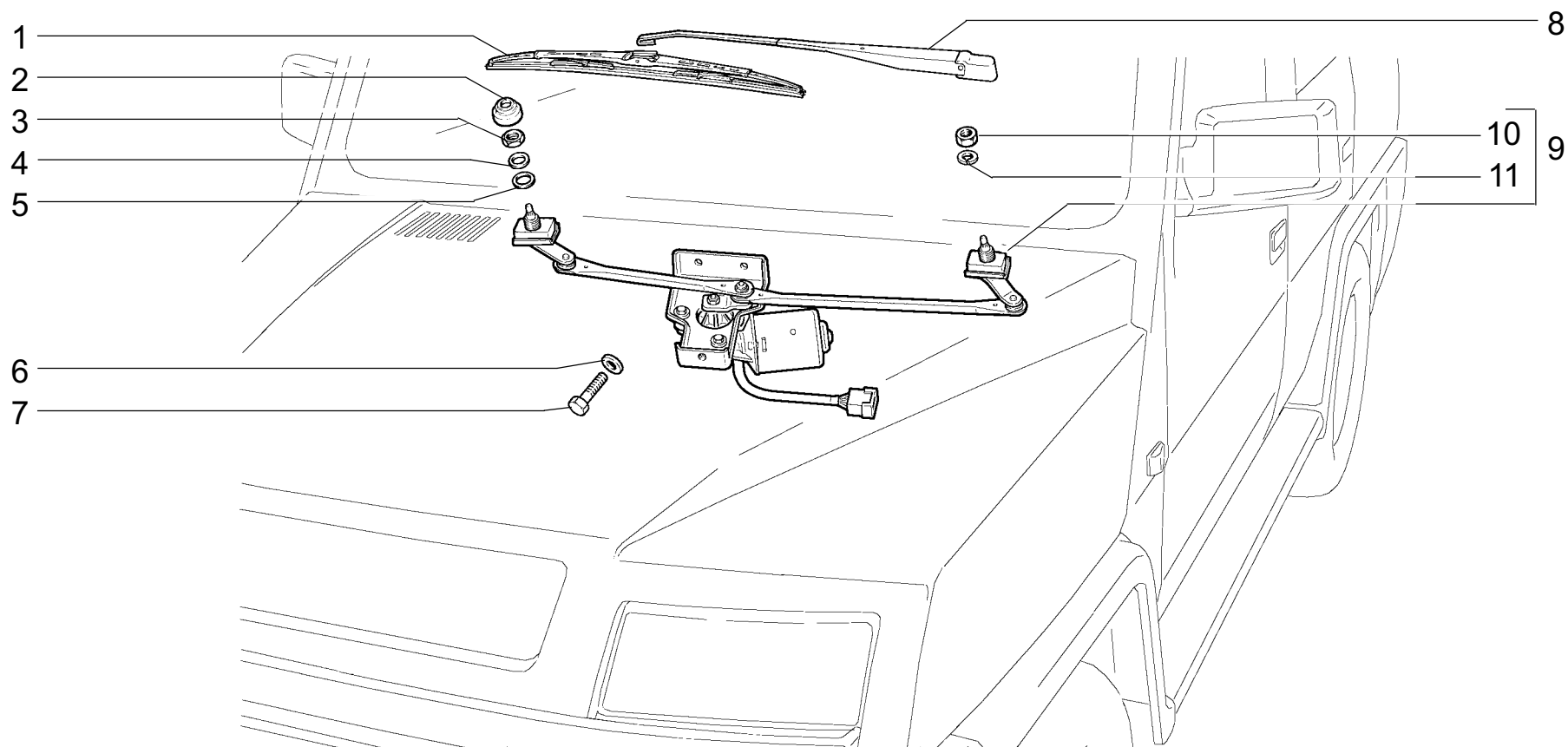

СТЕКЛООЧИСТИТЕЛЬ ПЕРЕДНИЙ

E300



**E300**

№ поз.	Номер детали	Кол.	Наименование
<b>1</b>	21150-5205070	2	Щетка стеклоочистителя
<b>2</b>	21080-5205054	2	Колпачок
<b>3</b>	21080-5205063	2	Гайка крепления штецера
<b>4</b>	21080-5205064	2	Шайба
<b>5</b>	21080-5205055	2	Прокладка
<b>6</b>	12640601	1	Шайба 6
<b>7</b>	10902621	1	Болт М6х25
<b>8</b>	21150-5205066	2	Рычаг стеклоочистителя
<b>9</b>	31310-5205010	1	Привод стеклоочистителя
<b>10</b>	15896211	2	Гайка М6
<b>11</b>	10516470	2	Шайба 6 пружинная

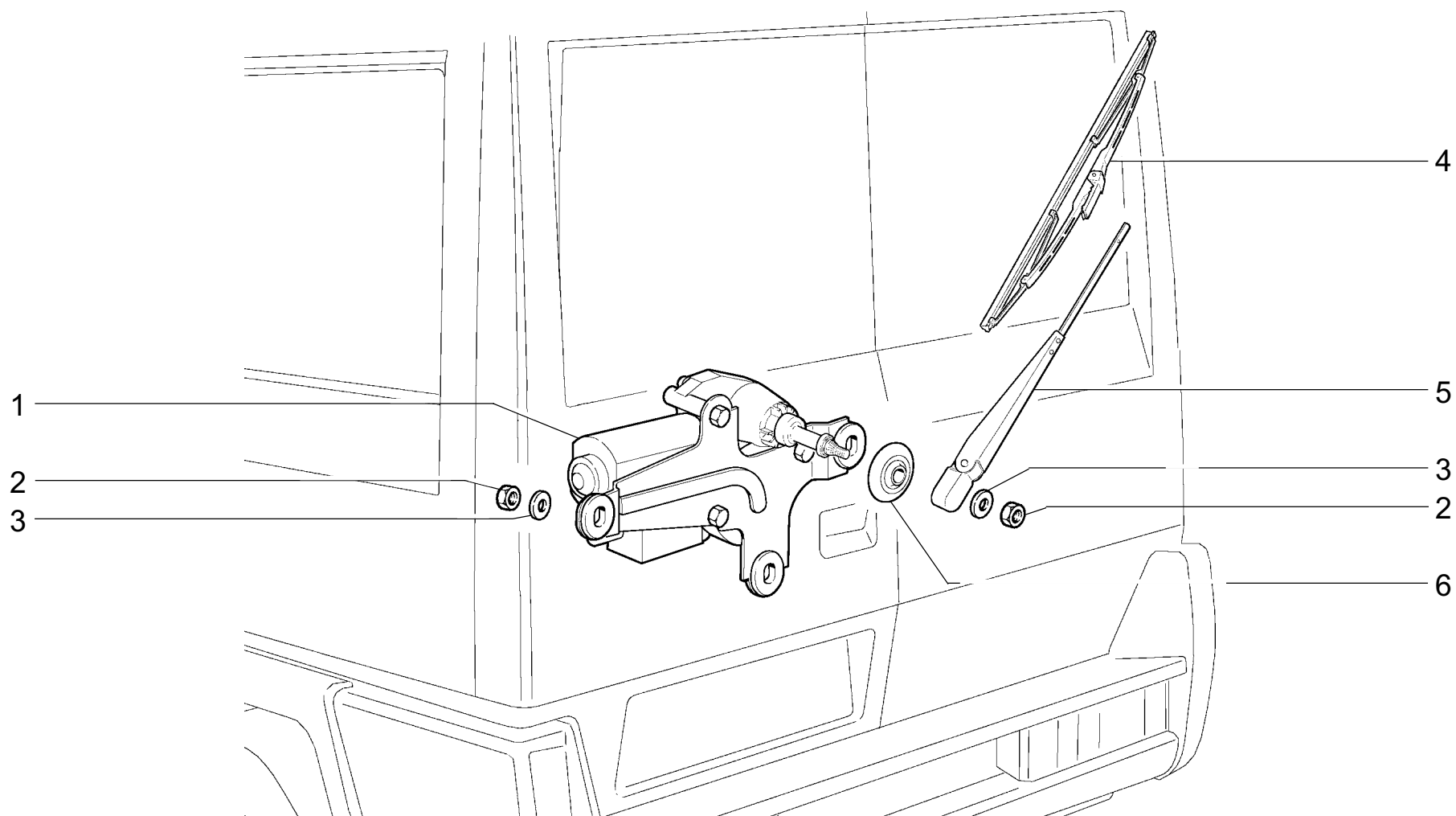

**E310**

№ поз.	Номер детали	Кол.	Наименование
1	21120-6313090	1	Мотор-редуктор стеклоочистителя
2	15896211	4	Гайка М6
3	10519401	4	Шайба 6
4	21213-6313200	1	Щетка стеклоочистителя
5	21213-6313150	1	Рычаг стеклоочистителя
6	21120-6313051	1	Колпачок